

Plaintes et Constats par commune

Klachten en vaststellingen per gemeente

Période du 01/01/2021 au 31/12/2021

Periode van 01/01/2021 tot 31/12/2021

Groupé par : Commune

Gegroepeerd per : Gemeente

Constat ou Plainte : Tous

Vaststelling of klacht : Alles

Types de Plainte : Propreté - versage sauvage

Type klacht : Netheid-zwerfvuil

Nature : Toutes

Nature : Alles

ABP - GAN

Plaintes FixMyStreet incluses : Oui

Klachten FixMyStreet inbegrepen : Ja

	2021-01	2021-02	2021-03	2021-04	2021-05	2021-06	2021-07	2021-08	2021-09	2021-10	2021-11
1070,Anderlecht	158	130	126	127	85	130	116	114	144	92	106
1083,Ganshoren	94	81	78	25	38	57	96	85	72	37	29
1090,Jette	27	22	22	17	19	31	12	29	40	15	21
1200,Woluwe-Saint-Lambert	5	2	4	0	2	3	1	10	3	3	4
1200 Sint-Lamrechts-Woluwe											



Plaintes et Constats par commune

Klachten en vaststellingen per gemeente

1082, Berchem-Sainte-Agathe	121	121	176	92	105	111	65	51	62	91	84
1082 Sint-Agatha Berchem											
1190, Forest	39	62	56	58	59	81	65	61	126	80	82
1190 Vorst											
1020, Bruxelles	15	21	5	5	6	17	14	25	22	17	17
1020 Brussel											
1050, Ixelles	27	22	15	23	12	25	22	21	25	17	14
1050 Elsene											
1040, Etterbeek	83	61	68	17	26	31	31	26	13	12	10
1030, Schaerbeek	50	70	74	41	46	78	59	28	65	40	36
1030 Schaarbeek											
1060, Saint-Gilles	61	108	61	66	70	129	59	59	126	56	45
1060 Sint-Gillis											
1080, Molenbeek-Saint-Jean	69	49	71	50	47	58	83	101	108	70	46
1080 Sint-Jans-Molenbeek											
1000, Bruxelles	93	74	97	117	78	132	83	90	121	95	86
1000 Brussel											



Plaintes et Constats par commune

Klachten en vaststellingen per gemeente

	2021-12	Total/Totaal
1070,Anderlecht	68	1396
1083,Ganshoren	22	714
1090,Jette	12	267
1200,Woluwe-Saint-Lambert	6	43
1200 Sint-Lambrechts-Woluwe		
1082,Berchem-Sainte-Agathe	74	1153
1082 Sint-Agatha-Berchem		
1190,Forest	79	848
1190 Vorst		
1020,Bruxelles	14	178
1020 Brussel		
1050,Ixelles	19	242

KIJK

BRUXELLES-PROPRETÉ



propreté.brussels

Plaintes et Constats par commune

Klachten en vaststellingen per gemeente

1050 Elsene		
1040,Etterbeek	19	397
1030,Schaerbeek	44	631
1030 Schaarbeek		
1060,Saint-Gilles	35	875
1060 Sint-Gillis		
1080,Molenbeek-Saint-Jean	34	786
1080 Sint-Jans-Molenbeek		
1000,Bruxelles	72	1138
1000 Brussel		



Plaintes et Constats par commune

Klachten en vaststellingen per gemeente

	2021-01	2021-02	2021-03	2021-04	2021-05	2021-06	2021-07	2021-08	2021-09	2021-10	2021-11
1140,Evere	7	6	12	9	11	12	20	19	12	14	6
1081,Koekelberg	8	12	20	14	8	5	9	20	15	12	9
1210,Saint-Josseten-Noode	10	4	4	7	8	4	6	7	14	13	9
1210 Sint-Joost-Ten-Node											
1180,Uccle	29	38	54	38	26	122	42	58	80	50	35
1180 Ukkel											
1130,Bruxelles	5	5	6	6	1	6	7	3	6	5	0
1130 Brussel											
1160,Auderghem	5	3	6	5	3	5	3	5	4	3	4
1160 Oudergem											
1051,Bruxelles	2	6	5	1	1	3	3	8	0	3	0
1051 Brussel											
1041,Bruxelles	2	4	6	5	2	0	4	1	7	3	6
1041 Brussel											
1150,Woluwe-Saint-Pierre	0	1	2	1	1	1	5	1	3	1	1
1150 Sint-Pieters-Woluwe											
1170,Watermael-Boitsfort	0	0	1	0	0	0	0	1	2	1	1
1170 Watermaal-Bosvoorde											
1031,Bruxelles	0	0	1	0	0	1	0	0	0	0	0



Plaintes et Constats par commune

Klachten en vaststellingen per gemeente

1031 Brussel											
1120, Bruxelles	0	0	0	1	3	3	1	1	2	1	0
1120 Brussel											
Total/Totaal	910	902	970	725	657	1045	806	824	1072	731	651



Plaintes et Constats par commune

Klachten en vaststellingen per gemeente

	2021-12	Total
1140,Evere	3	131
1081,Koekelberg	8	140
1210,Saint-Josseten-Noode	4	90
1210 Sint-Joost-Ten-Node		
1180,Uccle	19	591
1180 Ukkel		
1130,Bruxelles	3	53
1130 Brussel		
1160,Auderghem	1	47
1160 Oudergem		
1051,Bruxelles	1	33
1051 Brussel		
1041,Bruxelles	10	50
1041 Brussel		
1150,Woluwe-Saint-Pierre	0	17
1150 Sint-Pieters-Woluwe		
1170,Watermael-Boitsfort	2	8
1170 Watermaal-Bosvoorde		
1031,Bruxelles	0	2

KIJK

BRUXELLES-PROPRETÉ



propreté.brussels

Plaintes et Constats par commune

Klachten en vaststellingen per gemeente

1031 Brussel		
1120,Bruxelles	1	13
1120 Brussel		
Total /Totaal	550	9843

KIJK

BRUXELLES-PROPRETÉ



propreté.brussels

Plaintes et Constats par commune

Klachten en vaststellingen per gemeente



Plaintes et Constats par commune

Période du 01/01/2022 au 31/12/2022

Groupé par : Commune / Gemeente

Constat ou Plainte : Tous / Alles

Types de Plainte : Propreté - versage sauvage

Nature : Toutes

Sous nature : Toutes

Opérateur : ABP

Plaintes FixMyStreet incluses : Oui

	2022-01	2022-02	2022-03	2022-04	2022-05	2022-06	2022-07	2022-08	2022-09	2022-10	2022-11
1070,Anderlecht	84	157	181	136	138	150	160	212	141	214	232
1060,Saint-Gilles	39	34	66	72	100	132	68	118	81	24	93
1000,Bruxelles	101	89	109	93	87	76	74	65	93	99	91
1080,Molenbeek-Saint-Jean	57	223	46	65	39	30	42	39	41	37	38
1090,Jette	26	36	35	42	26	36	33	21	31	27	29
1020,Bruxelles	21	15	13	21	34	26	23	23	19	13	14
1030,Schaerbeek	57	37	51	41	47	44	45	35	54	54	46
1082,Berchem-Sainte-Agathe	65	61	83	81	71	52	30	42	54	44	38
1190,Forest	36	82	142	65	77	76	63	68	64	86	113
1050,Ixelles	17	27	27	36	22	21	22	30	37	25	39
1040,Etterbeek	41	15	26	22	34	13	17	29	23	22	14
1083,Ganshoren	35	66	43	51	47	36	19	28	21	41	43
1140,Evere	11	12	15	6	4	10	11	11	12	9	5



Plaintes et Constats par commune

	2022-12	Total
1070,Anderlecht	200	2005
1060,Saint-Gilles	51	878
1000,Bruxelles	100	1077
1080,Molenbeek-Saint-Jean	77	734
1090,Jette	29	371
1020,Bruxelles	11	233
1030,Schaerbeek	35	546
1082,Berchem-Sainte-Agathe	33	654
1190,Forest	109	981
1050,Ixelles	32	335
1040,Etterbeek	22	278
1083,Ganshoren	40	470
1140,Evere	8	114



Plaintes et Constats par commune

	2022-01	2022-02	2022-03	2022-04	2022-05	2022-06	2022-07	2022-08	2022-09	2022-10	2022-11
1150,Woluwe-Saint-Pierre	1	2	3	2	1	0	1	1	1	1	0
1170,Watermael-Boitsfort	1	0	4	0	0	0	0	1	3	0	0
1210,Saint-Josse-ten-Noode	2	1	5	5	10	2	7	4	4	1	4
1081,Koekelberg	5	7	6	4	11	13	5	7	11	6	9
1180,Uccle	44	25	35	16	34	42	25	42	25	25	13
1041,Bruxelles	2	7	5	2	5	3	2	5	6	6	2
1160,Auderghem	6	4	14	5	5	7	5	4	8	6	6
1051,Bruxelles	1	3	6	0	1	0	2	5	3	1	4
1200,Woluwe-Saint-Lambert	4	6	4	3	2	3	3	3	1	5	2
1120,Bruxelles	1	2	1	0	0	0	0	1	3	0	2
1130,Bruxelles	2	5	8	11	2	2	0	2	2	0	0
1071,Bruxelles	0	1	0	0	0	0	0	0	0	0	0
Total	659	917	928	779	797	774	657	796	738	746	837



Plaintes et Constats par commune

	2022-12	Total
1150,Woluwe-Saint-Pierre	1	14
1170,Watermael-Boitsfort	0	9
1210,Saint-Josse-ten-Noode	5	50
1081,Koekelberg	4	88
1180,Uccle	15	341
1041,Bruxelles	1	46
1160,Auderghem	4	74
1051,Bruxelles	2	28
1200,Woluwe-Saint-Lambert	3	39
1120,Bruxelles	0	10
1130,Bruxelles	0	34
1071,Bruxelles	0	1
Total	782	9410

BRUXELLES-PROPRETÉ



propreté.brussels 

Plaintes et Constats par commune



Plaintes et Constats par commune

Période du 01/01/2023 au 08/10/2023

Groupé par : Commune / Gemeente

Constat ou Plainte : Tous / Alles

Types de Plainte : Propreté - versage sauvage

Nature : Toutes

Sous nature : Toutes

Opérateur : ABP

Plaintes FixMyStreet incluses : Oui

	2023-01	2023-02	2023-03	2023-04	2023-05	2023-06	2023-07	2023-08	2023-09	2023-10	Total
1040,Etterbeek	23	12	7	16	17	31	46	31	46	16	245
1000,Bruxelles	90	103	93	104	92	137	124	163	172	48	1126
1080,Molenbeek-Saint-Jean	63	76	52	58	35	71	59	79	94	31	618
1190,Forest	108	128	112	120	99	92	112	147	95	21	1034
1083,Ganshoren	48	37	28	64	42	42	33	40	50	31	415
1070,Anderlecht	194	211	239	239	149	167	140	169	199	41	1748
1020,Bruxelles	25	17	10	7	10	17	11	23	26	1	147
1030,Schaerbeek	39	47	56	51	47	67	76	82	136	27	628
1090,Jette	35	41	27	27	34	31	48	30	39	10	322
1060,Saint-Gilles	35	84	81	100	50	53	53	105	76	35	672
1050,Ixelles	33	40	33	41	30	36	28	56	52	19	368
1041,Bruxelles	10	6	3	3	6	8	5	10	10	3	64
1051,Bruxelles	1	4	3	1	8	2	5	3	9	2	38
1081,Koekelberg	4	10	13	13	25	55	20	32	19	7	198



Plaintes et Constats par commune

	2023-01	2023-02	2023-03	2023-04	2023-05	2023-06	2023-07	2023-08	2023-09	2023-10	Total
1180,Uccle	10	11	8	21	21	18	13	34	12	5	153
1082,Berchem-Sainte-Agathe	28	48	40	63	35	25	29	27	44	18	357
1210,Saint-Josse-ten-Noode	2	8	7	6	5	12	20	18	20	4	102
1160,Auderghem	4	9	9	6	9	12	2	17	19	6	93
1200,Woluwe-Saint-Lambert	22	11	14	15	9	18	15	15	16	6	141
1130,Bruxelles	3	2	7	2	3	1	1	6	7	0	32
1031,Bruxelles	1	0	0	0	0	0	0	1	0	0	2
1140,Evere	14	19	18	11	6	9	12	7	15	6	117
1170,Watermael-Boitsfort	1	0	0	0	1	3	1	5	3	1	15
1150,Woluwe-Saint-Pierre	2	6	4	2	4	4	0	1	5	0	28
1120,Bruxelles	0	1	2	1	1	0	0	2	0	2	9
Total	795	931	866	971	738	911	853	1103	1164	340	8672

BRUXELLES-PROPRETÉ



propreté.brussels 

Plaintes et Constats par commune



Plaintes et Constats par commune

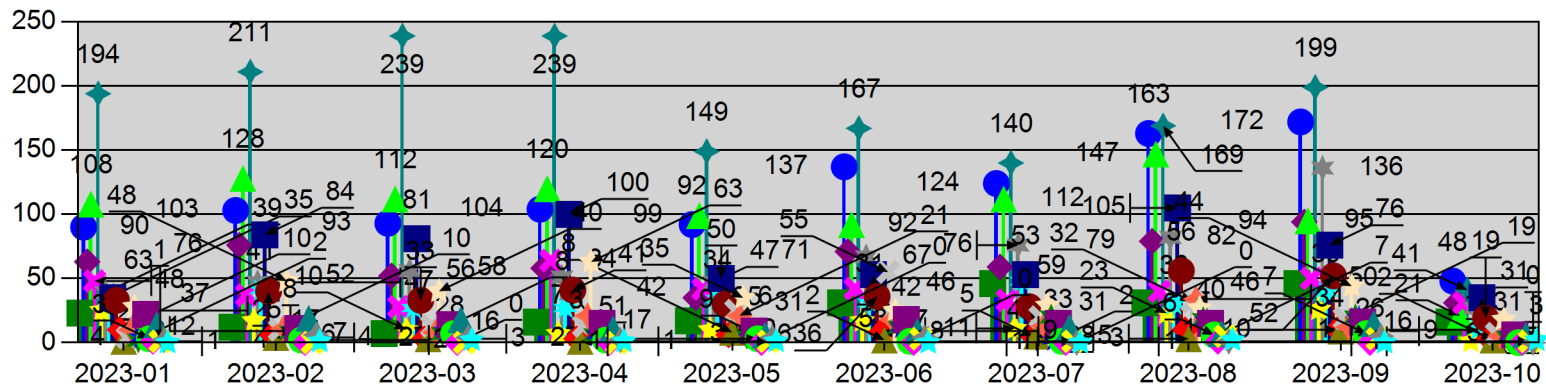



Plaintes et Constats par commune

Période du 01/01/2021 au 31/12/2021

Groupé par : Commune / Gemeente

Constat ou Plainte : Tous / Alles

Types de Plainte : Inclassable, Contrats commerciaux, Enlèvements spéciaux, Collecte, Bulles à verre, Propreté générale, Propreté - corbeilles, Propreté - canisites, Propreté - avaloirs, Propreté - tag, Déchetterie

Nature : Toutes

Sous nature : Toutes

Opérateur : ABP

Plaintes FixMyStreet incluses : Oui

	2021-01	2021-02	2021-03	2021-04	2021-05	2021-06	2021-07	2021-08	2021-09	2021-10	2021-11
1070,Anderlecht	83	100	100	148	112	154	134	174	145	153	167
1080,Molenbeek-Saint-Jean	52	44	97	123	66	108	78	83	112	85	59
1200,Woluwe-Saint-Lambert	18	23	44	37	38	47	28	56	107	55	34
1082,Berchem-Sainte-Agathe	23	37	35	28	22	22	26	16	17	23	15
1040,Etterbeek	67	71	60	46	45	40	50	26	70	64	32
1000,Bruxelles	152	142	219	193	209	244	228	227	304	277	193
1083,Ganshoren	64	40	49	39	27	54	42	64	40	11	11
1050,Ixelles	73	67	81	124	86	142	115	94	110	89	98
1020,Bruxelles	59	54	51	47	60	142	70	74	90	91	56
1180,Uccle	105	83	169	140	118	200	160	187	187	137	103
1060,Saint-Gilles	42	42	49	75	70	66	36	56	51	66	31
1090,Jette	35	34	24	39	37	50	31	63	75	56	36



Plaintes et Constats par commune

	2021-12	Total
1070,Anderlecht	115	1585
1080,Molenbeek-Saint-Jean	57	964
1200,Woluwe-Saint-Lambert	24	511
1082,Berchem-Sainte-Agathe	12	276
1040,Etterbeek	39	610
1000,Bruxelles	178	2566
1083,Ganshoren	12	453
1050,Ixelles	72	1151
1020,Bruxelles	37	831
1180,Uccle	109	1698
1060,Saint-Gilles	21	605
1090,Jette	31	511



Plaintes et Constats par commune

	2021-01	2021-02	2021-03	2021-04	2021-05	2021-06	2021-07	2021-08	2021-09	2021-10	2021-11
1190,Forest	60	51	53	88	61	99	72	74	92	57	40
1140,Evere	22	29	23	28	21	36	20	34	46	35	22
1081,Koekelberg	9	15	15	13	16	26	16	25	23	22	15
1030,Schaerbeek	82	83	109	183	83	170	135	102	201	99	86
1150,Woluwe-Saint-Pierre	19	28	51	46	39	61	38	47	96	47	38
1041,Bruxelles	5	0	7	10	11	17	11	3	11	14	11
1160,Auderghem	25	31	48	77	42	39	36	48	75	33	22
1210,Saint-Josse-ten-Noode	20	27	22	23	21	26	12	16	46	19	23
1170,Watermael-Boitsfort	18	22	44	47	28	34	27	44	58	27	23
1051,Bruxelles	9	14	13	13	22	15	15	9	11	10	9
1120,Bruxelles	10	7	12	18	13	24	33	40	32	13	6
1130,Bruxelles	4	6	4	5	2	9	4	25	17	8	5
1071,Bruxelles	0	0	0	0	1	0	0	0	0	0	0
1031,Bruxelles	0	0	0	0	0	0	0	0	0	0	0
Total	1056	1050	1379	1590	1250	1825	1417	1587	2016	1491	1135



Plaintes et Constats par commune

	2021-12	Total
1190,Forest	44	791
1140,Evere	26	342
1081,Koekelberg	15	210
1030,Schaerbeek	105	1438
1150,Woluwe-Saint-Pierre	38	548
1041,Bruxelles	7	107
1160,Auderghem	43	519
1210,Saint-Josse-ten-Noode	22	277
1170,Watermael-Boitsfort	44	416
1051,Bruxelles	19	159
1120,Bruxelles	8	216
1130,Bruxelles	3	92
1071,Bruxelles	0	1
1031,Bruxelles	2	2
Total	1083	16879

BRUXELLES-PROPRETÉ



propreté.brussels 

Plaintes et Constats par commune



Plaintes et Constats par commune

Période du 01/01/2022 au 31/12/2022

Groupé par : Commune / Gemeente

Constat ou Plainte : Tous / Alles

Types de Plainte : Inclassable, Contrats commerciaux, Enlèvements spéciaux, Collecte, Bulles à verre, Propreté générale, Propreté - corbeilles, Propreté - canisites, Propreté - avaloirs, Propreté - tag, Déchetterie

Nature : Toutes

Sous nature : Toutes

Opérateur : ABP

Plaintes FixMyStreet incluses : Oui

	2022-01	2022-02	2022-03	2022-04	2022-05	2022-06	2022-07	2022-08	2022-09	2022-10	2022-11
1080,Molenbeek-Saint-Jean	54	59	89	73	54	63	45	64	69	62	39
1050,Ixelles	71	102	161	127	129	91	48	62	116	100	57
1000,Bruxelles	163	179	231	256	286	220	182	185	242	220	172
1040,Etterbeek	68	55	51	104	61	37	26	24	40	48	48
1140,Evere	26	28	38	58	38	8	13	30	12	28	16
1060,Saint-Gilles	38	37	45	30	52	33	32	45	53	43	29
1070,Anderlecht	125	127	179	206	181	116	103	104	130	101	69
1200,Woluwe-Saint-Lambert	59	31	54	46	40	22	25	32	35	24	27
1030,Schaerbeek	78	82	121	79	123	105	64	61	85	78	31
1081,Koekelberg	15	11	18	18	9	5	7	7	14	12	4
1150,Woluwe-Saint-Pierre	37	37	67	46	44	33	23	25	25	23	27
1190,Forest	61	58	68	53	48	48	47	39	48	66	52



Plaintes et Constats par commune

	2022-12	Total
1080,Molenbeek-Saint-Jean	24	695
1050,Ixelles	63	1127
1000,Bruxelles	156	2492
1040,Etterbeek	20	582
1140,Evere	4	299
1060,Saint-Gilles	35	472
1070,Anderlecht	65	1506
1200,Woluwe-Saint-Lambert	24	419
1030,Schaerbeek	53	960
1081,Koekelberg	5	125
1150,Woluwe-Saint-Pierre	25	412
1190,Forest	31	619



Plaintes et Constats par commune

	2022-01	2022-02	2022-03	2022-04	2022-05	2022-06	2022-07	2022-08	2022-09	2022-10	2022-11
1082,Berchem-Sainte-Agathe	22	23	35	18	16	12	14	7	14	7	12
1180,Uccle	135	115	193	113	119	103	71	95	86	94	90
1210,Saint-Josseten-Noode	10	14	16	11	27	13	11	17	18	15	14
1170,Watermael-Boitsfort	44	20	20	20	27	20	27	20	22	24	13
1051,Bruxelles	14	14	16	7	18	14	9	9	17	9	8
1083,Ganshoren	20	29	38	33	22	12	18	31	12	18	12
1130,Bruxelles	6	1	5	18	21	8	13	2	11	8	2
1090,Jette	42	41	59	48	29	38	21	40	42	36	26
1160,Auderghem	38	33	38	43	31	22	33	28	38	33	23
1041,Bruxelles	17	7	7	11	13	4	7	12	12	9	8
1020,Bruxelles	40	65	62	55	55	35	20	22	30	35	21
1120,Bruxelles	11	8	15	13	16	35	4	10	15	17	6
1071,Bruxelles	1	0	0	0	0	0	0	0	0	0	0
Total	1195	1176	1626	1486	1459	1097	863	971	1186	1110	806



Plaintes et Constats par commune

	2022-12	Total
1082,Berchem-Sainte-Agathe	8	188
1180,Uccle	75	1289
1210,Saint-Josse-ten-Noode	14	180
1170,Watermael-Boitsfort	19	276
1051,Bruxelles	13	148
1083,Ganshoren	19	264
1130,Bruxelles	4	99
1090,Jette	18	440
1160,Auderghem	24	384
1041,Bruxelles	11	118
1020,Bruxelles	24	464
1120,Bruxelles	8	158
1071,Bruxelles	0	1
Total	742	13717

BRUXELLES-PROPRETÉ



propreté.brussels

Plaintes et Constats par commune



Plaintes et Constats par commune

Période du 01/01/2023 au 31/10/2023

Groupé par : Commune / Gemeente

Constat ou Plainte : Tous / Alles

Types de Plainte : Inclassable, Contrats commerciaux, Enlèvements spéciaux, Collecte, Bulles à verre, Propreté générale, Propreté - corbeilles, Propreté - canisites, Propreté - avaloirs, Propreté - tag, Déchetterie

Nature : Toutes

Sous nature : Toutes

Opérateur : ABP

Plaintes FixMyStreet incluses : Oui

	2023-01	2023-02	2023-03	2023-04	2023-05	2023-06	2023-07	2023-08	2023-09	2023-10	Total
1180,Uccle	79	92	76	93	123	283	244	194	175	28	1387
1082,Berchem-Sainte-Agathe	8	12	7	28	17	64	53	15	14	8	226
1083,Ganshoren	18	16	20	18	39	51	46	37	29	10	284
1051,Bruxelles	8	10	13	18	16	11	12	12	18	0	118
1050,Ixelles	58	73	116	86	108	201	152	147	195	44	1180
1030,Schaerbeek	65	43	77	77	79	236	149	147	165	36	1074
1170,Watermael-Boitsfort	29	15	38	21	29	58	41	30	36	8	305
1140,Evere	18	14	15	18	39	101	53	45	51	10	364
1070,Anderlecht	79	82	119	115	126	213	169	177	192	52	1324
1020,Bruxelles	29	29	37	33	43	126	112	61	72	14	556
1000,Bruxelles	133	158	212	186	201	299	288	260	413	85	2235
1041,Bruxelles	11	9	15	14	9	21	26	17	28	8	158



Plaintes et Constats par commune

	2023-01	2023-02	2023-03	2023-04	2023-05	2023-06	2023-07	2023-08	2023-09	2023-10	Total
1150,Woluwe-Saint-Pierre	30	44	32	24	65	88	99	76	83	27	568
1040,Etterbeek	30	31	46	42	64	69	55	69	122	28	556
1090,Jette	39	27	30	27	35	72	91	62	65	17	465
1200,Woluwe-Saint-Lambert	39	29	37	32	50	83	96	69	75	19	529
1190,Forest	47	48	50	55	80	100	91	101	77	12	661
1130,Bruxelles	12	12	8	6	5	14	15	16	20	4	112
1080,Molenbeek-Saint-Jean	48	45	40	63	45	121	129	96	103	26	716
1081,Koekelberg	9	8	13	8	8	29	25	11	20	11	142
1160,Auderghem	18	23	23	20	54	121	81	88	69	28	525
1210,Saint-Josse-ten-Noode	12	10	20	13	26	43	24	29	35	10	222
1120,Bruxelles	13	2	5	10	31	48	74	40	56	12	291
1060,Saint-Gilles	35	33	48	46	53	54	90	68	61	18	506
1071,Bruxelles	1	0	0	1	0	0	0	0	0	0	2
1031,Bruxelles	0	0	0	0	1	2	0	0	0	0	3
Total	868	865	1097	1054	1346	2508	2215	1867	2174	515	14509

BRUXELLES-PROPRETÉ



propreté.brussels

Plaintes et Constats par commune