

**REGION DE  
BRUXELLES-CAPITALE**

**Agglomération de Bruxelles**

**BUDGET 1990**

**ANNEXES**

---

**BRUSSELSE  
HOOFDSTEDELIJK GEWEST**

**Agglomeratie Brussel**

**BEGROTING 1990**

**BIJLAGEN**

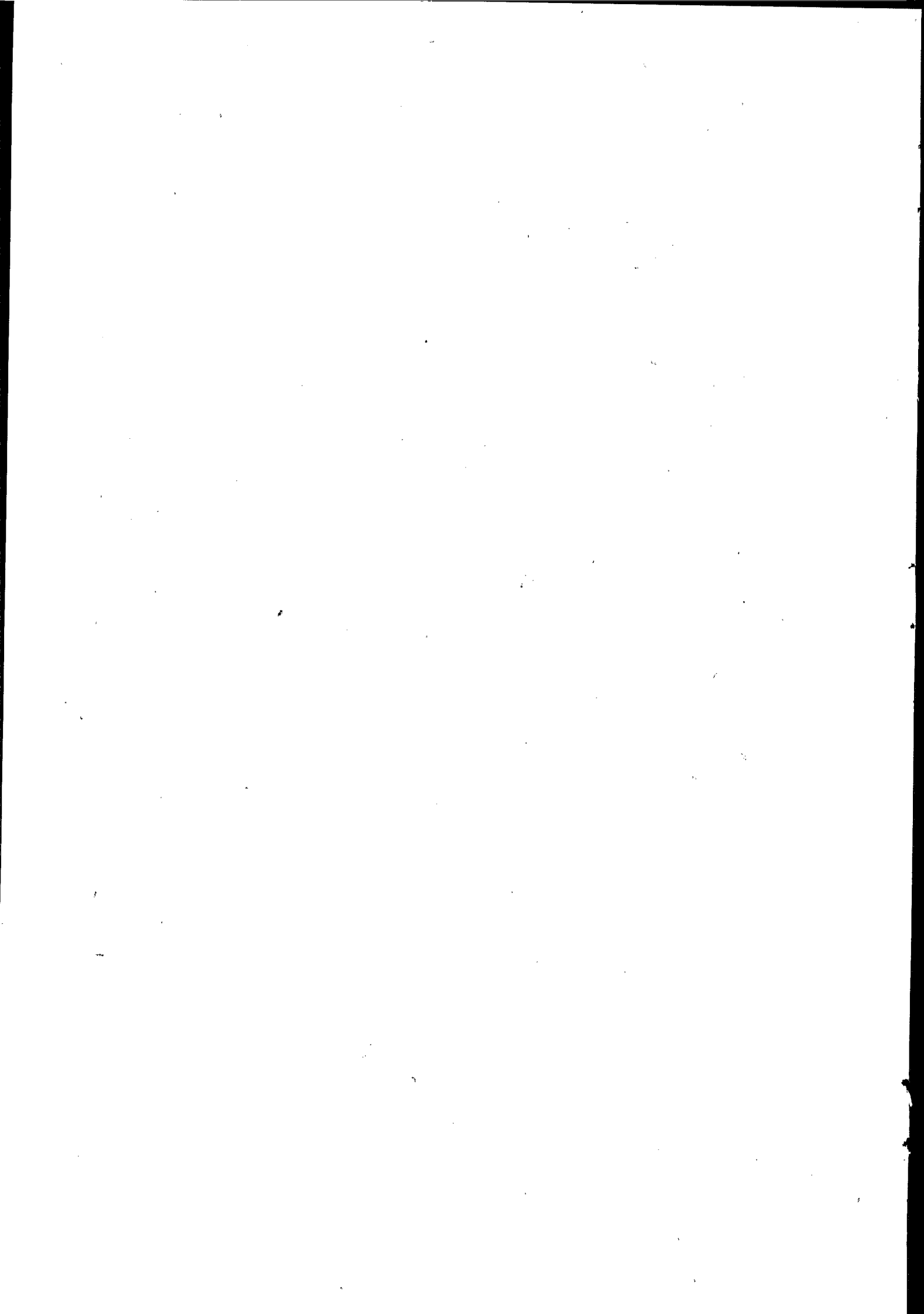

## CONSEIL DE LA REGION DE BRUXELLES-CAPITALE

---

SESSION ORDINAIRE 1989-1990

25 AVRIL 1990

---

### BUDGET

de l'Agglomération de Bruxelles  
pour l'année budgétaire 1990

---

### ANNEXES

---

## BRUSSELSE HOOFDSTEDELIJKE RAAD

---

GEWONE ZITTING 1989-1990

25 APRIL 1990

---

### BEGROTING

van de Agglomeratie Brussel  
voor het begrotingsjaar 1990

---

### BIJLAGEN

---

*Pagē*

1. Tableau de conversion : Comptabilité de l'Etat / Comptabilité communale .....	4
2. Tableau des emprunts .....	51

*Bladz.*

1. Omzettingstabel : Rijkscomptabiliteit / Gemeentelijke comptabiliteit .....	4
2. Tabel van de leningen .....	51

---

*Voir :*

Documents du Conseil :  
A-35/1 : Budget des dépenses  
A-36/1 : Voies et Moyens du Budget

---

*Zie :*

Stukken van de Raad :  
A-35/1 : Uitgavenbegroting  
A-36/1 : Middelen van de begroting

**TABLEAU COMPARATIF BUDGET AGGLOMERATION 1990  
VERGELIJKINGSTABEL BEGROTING AGGLOMERATIE 1990**

**Recettes  
Ontvangsten**

<b>Comptabilité de l'Etat</b>		<b>Comptabilité communale</b>	
<b>TITRE I : RECETTES COURANTES</b>		<b>SERVICE ORDINAIRE</b>	
<b>TITEL I : LOPENDE ONTVANGSTEN</b>		<b>GEWONE DIENST</b>	
Section I - Impôts, taxes et redevances		Services généraux	
Sectie I - Belastingen en retributies	2.844.440.000 F	Algemene diensten	17.146.000 F
Section II - Autres recettes		Pompiers - AMU	
Sectie II - Andere ontvangsten	<u>1.331.185.625 F</u>	Brandweer - DGH	177.330.378 F
	4.175.625.625 F	Propreté publique	
		Openbare reiniging	655.089.205 F
		Recettes générales	
		Algemene ontvangsten	3.096.806.000 F
		Services à transférer	
		Over te dragen diensten	<u>343.128.055 F</u>
			4.289.499.638 F
<b>TITRE II : RECETTES EN CAPITAL</b>		<b>SERVICE EXTRAORDINAIRE</b>	
<b>TITEL II : KAPITAALONTVANGSTEN</b>		<b>BUITENGEWONE DIENST</b>	
Section I - Recettes non fiscales		Services généraux	
Sectie I - Niet fiscale ontvangsten	279.814.013 F	Algemene diensten	4.225.000 F
		Pompiers - AMU	5.170.000 F
		Brandweer - DGH	11.940.000 F
		Propreté publique	5.605.000 F
		Openbare reiniging	<u>139.000.000 F</u>
			165.940.000 F
	<u>4.455.439.638 F</u>		<u>4.455.439.638 F</u>

## Dépenses Uitgaven

TITRE I : DEPENSES ORDINAIRES TITEL I : LOPENDE UITGAVEN	SERVICE ORDINAIRE GEWONE DIENST														
Section 01 - Dépenses générales Sectie 01 - Algemene uitgaven      451.784.300 F	Services généraux Algemene diensten      97.900.947 F														
Section 02 - Pompiers et AMU Sectie 02 - Brandweer en DGH      1.452.835.049 F	Pompiers - AMU Brandweer - DGH      1.500.169.163 F														
Section 03 - Propreté publique Sectie 03 - Openbare reiniging      1.694.810.714 F	Propreté publique Openbare reiniging      1.876.845.898 F														
Section 04 - Services à transférer Sectie 04 - Over te dragen diensten      265.305.994 F	Dépenses générales Algemene uitgaven      379.512.124 F														
<b>3.864.736.057 F</b>	Services à transférer Over te dragen diensten      281.560.923 F														
	Ex-Régie Ex-Bedrijf      2.420.000 F														
	<b>4.138.409.055 F</b>														
<table border="0" style="width: 100%;"> <thead> <tr> <th style="text-align: left; width: 50%; vertical-align: top;">TITRE II : DEPENSES DE CAPITAL TITEL II : KAPITAALSUITGAVEN</th> <th style="text-align: left; width: 50%; vertical-align: top;">SERVICE EXTRAORDINAIRE BUITENGEWONE DIENST</th> </tr> </thead> <tbody> <tr> <td style="vertical-align: top;">           Partie I -            Programme d'investissement            Deel I -            Investeringsprogramma      139.000.000 F         </td> <td style="vertical-align: top;">           Services généraux            Algemene diensten      4.225.000 F         </td> </tr> <tr> <td style="vertical-align: top;">           Partie II -            Hors programme d'investissement            Deel II -            Buiten investeringsprogramma      288.672.998 F         </td> <td style="vertical-align: top;">           Pompiers - AMU            Brandweer - BGH      116.915.000 F         </td> </tr> <tr> <td style="text-align: right; vertical-align: bottom;"> <b>427.672.998 F</b> </td> <td style="vertical-align: top;">           Propreté publique            Openbare reiniging      290.605.000 F         </td> </tr> <tr> <td style="vertical-align: top;"> <b>Total Titre I + Titre II:      4.292.409.055 F</b> </td> <td style="text-align: right; vertical-align: bottom;"> <b>411.745.000 F</b> </td> </tr> <tr> <td style="vertical-align: top;">           Autorisations d'engagement            Vastleggingsmachtigingen      257.800.000 F         </td> <td></td> </tr> <tr> <td style="text-align: right; vertical-align: bottom;"> <b>4.550.209.055 F (1)</b> </td> <td style="text-align: right; vertical-align: bottom;"> <b>4.550.154.055 F (2)</b> </td> </tr> </tbody> </table>		TITRE II : DEPENSES DE CAPITAL TITEL II : KAPITAALSUITGAVEN	SERVICE EXTRAORDINAIRE BUITENGEWONE DIENST	Partie I - Programme d'investissement Deel I - Investeringsprogramma      139.000.000 F	Services généraux Algemene diensten      4.225.000 F	Partie II - Hors programme d'investissement Deel II - Buiten investeringsprogramma      288.672.998 F	Pompiers - AMU Brandweer - BGH      116.915.000 F	<b>427.672.998 F</b>	Propreté publique Openbare reiniging      290.605.000 F	<b>Total Titre I + Titre II:      4.292.409.055 F</b>	<b>411.745.000 F</b>	Autorisations d'engagement Vastleggingsmachtigingen      257.800.000 F		<b>4.550.209.055 F (1)</b>	<b>4.550.154.055 F (2)</b>
TITRE II : DEPENSES DE CAPITAL TITEL II : KAPITAALSUITGAVEN	SERVICE EXTRAORDINAIRE BUITENGEWONE DIENST														
Partie I - Programme d'investissement Deel I - Investeringsprogramma      139.000.000 F	Services généraux Algemene diensten      4.225.000 F														
Partie II - Hors programme d'investissement Deel II - Buiten investeringsprogramma      288.672.998 F	Pompiers - AMU Brandweer - BGH      116.915.000 F														
<b>427.672.998 F</b>	Propreté publique Openbare reiniging      290.605.000 F														
<b>Total Titre I + Titre II:      4.292.409.055 F</b>	<b>411.745.000 F</b>														
Autorisations d'engagement Vastleggingsmachtigingen      257.800.000 F															
<b>4.550.209.055 F (1)</b>	<b>4.550.154.055 F (2)</b>														

(1) - (2) La différence de 55.000 F en plus résulte de l'arrondi des autorisations d'emprunts au Crédit Communal de Belgique (art. 4, § 3, du texte du règlement contenant le budget : 111.800.000 F alors qu'en comptabilité communale on a : 111.745.000 F).  
 Het verschil van 55.000 frank in meer is het gevolg van de afronding van de leningsmachtigen bij het Gemeentekrediet van België (art. 4, § 3, van de tekst van de verordening houdende de begroting : 111.800.000 frank terwijl men in de gemeentelijke begroting een bedrag van 111.745.000 frank heeft ingeschreven).

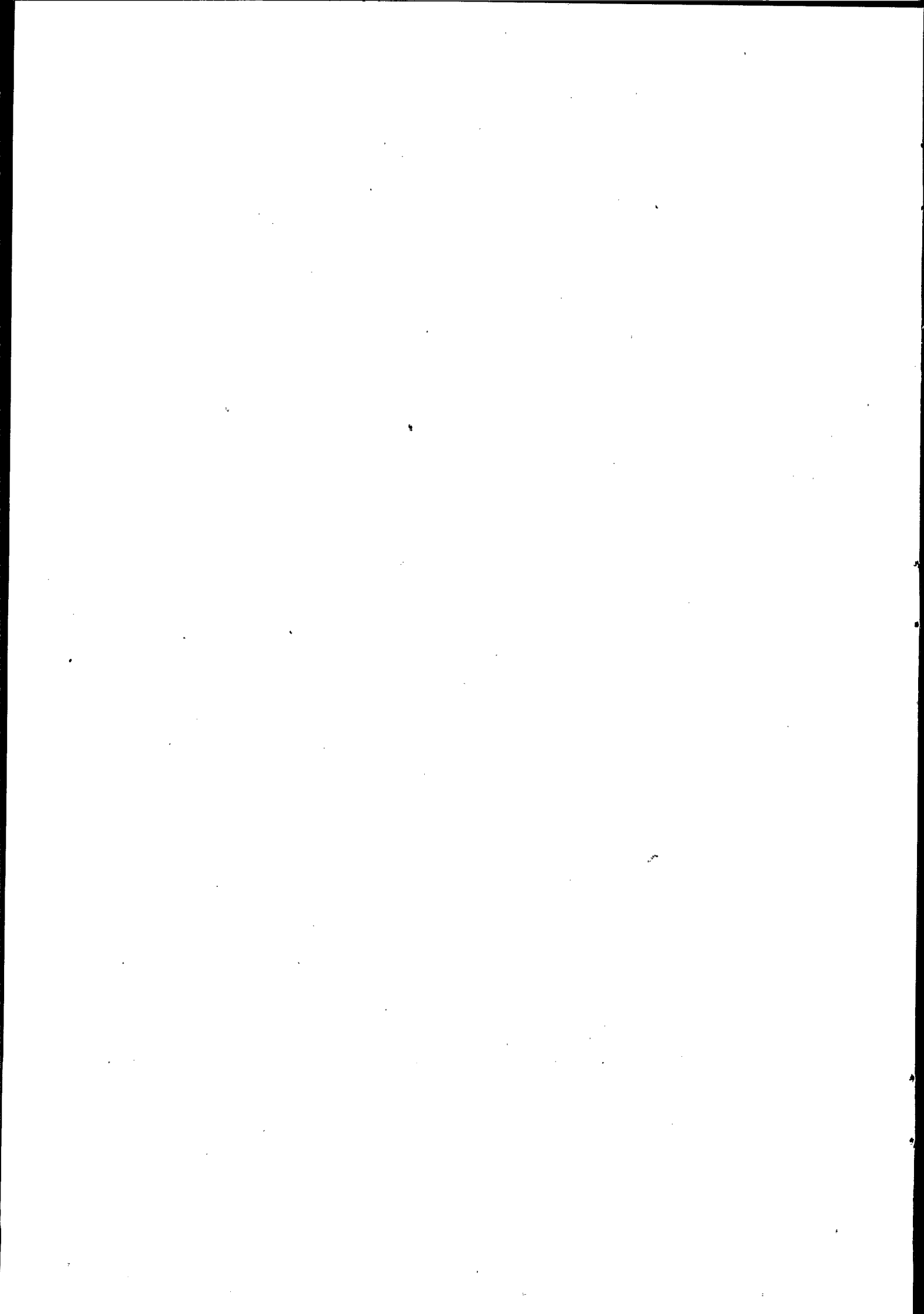

**COMPTABILITE COMMUNALE**  

---

**GEMEENTELIJKE COMPTABILITEIT**

## SERVICES GENERAUX - ALGEMENE DIENSTEN

SERVICE ORDINAIRE

GEWONE DIENST

Article F/E/N — Artikel F/E/N	RECETTES — ONTVANGSTEN	Budget 1989 — Begroting 1989	Estimation 1990 — Raming 1990	Nouveau code — Nieuwe code
	R.O. PRESTATIONS - G.O. PRESTATIES			
104/-111/01	Remboursement de rémunérations Terugbetaling van bezoldigingen	390.000	8.475.000	11.01
104/-112/01	Récupération d'allocations sociales directes Terugvordering van rechtstreekse sociale toelagen	25.000	359.000	11.01
104/-113/01	Remboursement de cotisations sociales Terugbetaling van sociale bijdragen	120.000	1.495.000	11.01
104/-127/01	Remboursement de frais de fonctionnement des véhicules Terugbetaling van werkingskosten van de voertuigen	150.000	150.000	06.01
104/161/01	Vente de doc. Verkoop van dok.	20.000	20.000	16.02
104/161/02	Remboursement de frais de poursuite et de procédure Terugbetaling van vervolgings- en procedurekosten	37.000	37.000	06.01
104/161/03	Remboursement de communications téléphoniques Terugbetaling van telefoongesprekken	50.000	50.000	06.01
104/161/04	Recettes diverses Diverse ontvangsten	5.000	0	
104/163/01	Remboursement de loyers Terugbetaling van huurkosten	1.081.173	2.500.000	12/01
1049/-122/01	Remboursement de travaux par tiers (serv. informatique) Terugbetaling van werken door derden (informaticadienst)	10.000	10.000	06.01
1049/162/01	Location et maintenance de logiciels, assistance à la gestion Huur en maintenance van programmatuur, beleidsbijstand	1.500.000	1.250.000	06.01
1311/-115/01	Remboursement de prêts octroyés par le service social Terugbetaling van leningen door de sociale dienst toegestaan	50.000	0	
930/-111/02	Remboursement par la Régie d'Aménagement du personnel chargé de la liquidation Terugbetaling door het Bedrijf voor Aanleg van het personeel belast met de vereffening	2.500.000	0	
	Totaal R.O.P. - Totaal G.O.P.	5.938.173	14.346.000	



## SERVICE ORDINAIRE

## GEWONE DIENST

Article F/E/N — Artikel F/E/N	RECETTES — ONTVANGSTEN	Budget 1989 — Begroting 1989	Estimation 1990 — Raming 1990	Nouveau code — Nieuwe code
	R.O. TRANSFERTS - G.O. OVERDRACHTEN			
	Indemnités versées par les compagnies d'assurances Vergoedingen door de verzekeringsmaatschappijen uitgekeerd			
050/380/01	- pour les accidents de travail - voor de arbeidsongevallen	1	0	
050/380/02	- pour dommages au matériel roulant - voor schade aan het rollend materiaal	1.000.000	0	
050/380/03	- pour les petits dommages - voor kleine schade	1.000.000	0	
104/465/01	Primes pour l'engagement des contractuels subsidiés Premies voor de indienstneming van de gesubsidieerde contractuelen	2.742.000	2.800.000	46.03
1311/465/02	IDEM (service social) IDEM (sociale dienst)	507.000	0	
	Totaal R.O.T. - Totaal G.O.O.	5.249.001	2.800.000	
	Total R.O. SERVICES GENERAUX Totaal G.O. ALGEMENE DIENSTEN	11.187.174	17.146.000	

## SERVICE EXTRAORDINAIRE

## BUITENGEWONE DIENST

Article F/E/N — Artikel F/E/N	RECETTES — ONTVANGSTEN	Budget 1989 — Begroting 1989	Estimation 1990 — Raming 1990	Nouveau code — Nieuwe code
	R.E. DETTE - B.O. SCHULD			
	Emprunts à contracter Op te nemen leningen			
104/961/01	Aménagement de bâtiments Inrichting van gebouwen	0	0	
104/961/02	Acquisition de mobilier Aankoop van meubilair	150.000	0	
104/961/03	Acquisition de machines de bureau Aankoop van kantoormachines	200.000	0	
	Total R.E.D. - Totaal B.O.S.	350.000	0	
	R.E. TRANSFERTS - B.O. OVERDRACHTEN			
1049/665/01	Subvention de la Région Bruxelloise (acquisition de matériel informatique) Toelage van het Brusselse Gewest (aankoop van informaticamaterieel)	15.000.000	4.225.000	66.03
	Total R.E.T. - Totaal B.O.O.	15.000.000	4.225.000	
	Total R.E. SERVICES GENERAUX Totaal B.O. ALGEMENE DIENSTEN	15.350.000	4.225.000	

## SERVICES GENERAUX - ALGEMENE DIENSTEN

SERVICE ORDINAIRE

GEWONE DIENST

Article F/E/N — Artikel F/E/N	DEPENSES — UITGAVEN	Budget 1989 — Begroting 1989	Estimation 1990 — Raming 1990	Nouveau code — Nieuwe code
	D.O. PERSONNEL - G.U. PERSONEEL			
050/117/01	Assurance contre les accidents de travail du personnel Verzekering tegen arbeidsongevallen van het personeel	8.000.000	195.000	10/01/12.01
104/111/01	Rémunérations Bezoldigingen	77.520.000	33.780.000	10/01/11.03 10/01/11.04
104/112/01	Allocations sociales directes Rechtstreekse sociale toelagen	2.960.000	1.990.000	10/01/11.03 10/01/11.04
104/113/01	Cotisation patronale S.S. Patronale bijdragen S.Z.	11.233.000	6.240.000	10/01/11.03 10/01/11.04
104/119/01	Mise au travail de chômeurs Tewerkstelling van werklozen	4.240.450	0	
104/111/02	Rémunérations Bezoldigingen	41.840.000	0	
104/112/02	Allocations sociales directes Rechtstreekse sociale toelagen	1.660.000	0	
104/113/02	Cotisation patronale S.S. Patronale bijdragen S.Z.	6.356.100	0	
104/119/02	Mise au travail de chômeurs Tewerkstelling van werklozen	3.520.000	0	
104/114/01	Quote-part de l'Agglomération dans les pensions Aandeel van de Agglomeratie in de pensioenen	0	0	
1049/111/01	Rémunérations Bezoldigingen	9.136.700	0	
1049/112/01	Allocations sociales directes Rechtstreekse sociale toelagen	536.500	0	
1049/113/01	Cotisation patronale S.S. Patronale bijdragen S.Z.	2.465.100	0	
1310/117/01	Cotisation au service médical du travail Bijdrage aan de arbeidsgeneeskundige dienst	5.650.000	21.000	10/01/12.01
1310/117/03	Frais médicaux suite aux accidents de travail Medische kosten ten gevolge van arbeidsongevallen	5.000.000	100.000	10/01/11.03 10/01/11.04
1310/117/04	Rentes suite aux accidents de travail Renten ten gevolge van arbeidsongevallen	4.000.000	100.000	10/01/11.03 10/01/11.04
1311/111/01	Rémunérations (service social) Bezoldigingen (sociale dienst)	8.970.000	0	
1311/112/01	Allocations sociales directes (idem) Rechtstreekse sociale toelagen (idem)	155.000	0	
1311/113/01	Cotisation patronale S.S. (idem) Patronale bijdragen S.Z. (idem)	541.000	0	

## SERVICE ORDINAIRE

## GEWONE DIENST

Article F/E/N — Artikel F/E/N	DEPENSES — UITGAVEN	Budget 1989 — Begroting 1989	Estimation 1990 — Raming 1990	Nouveau code — Nieuwe code
1311/119/01	Mise au travail de chômeurs (idem) Tewerkstelling van werklozen (idem)	940.000	0	
1311/115/01	Service social du personnel Sociale dienst voor het personeel	60.000	10.000	10/01/11.05
1311/115/02	Abonnements sociaux Sociale abonnementen	900.000	150.000	10/01/12.01
930/111/02	Rémunération du personnel chargé de la liquidation de la Régie d'Aménagement Bezoldigingen van het personeel belast met de vereffening van het Bedrijf voor aanleg	2.500.000	2.900.000	10/01/11.03 10/01/11.04
	Total D.O.P. — Totaal G.U.P.	198.183.850	45.486.000	
	D.O. FONCTIONNEMENT — G.U. WERKINGSKOSTEN			
	Primes d'assurances : Verzekeringspremies :			
050/124/01	— en responsabilité civile — voor burgerlijke aansprakelijkheid	1.750.000	14.000	10/01/12.01
050/124/02	— « tous risques » matériel — « alle risico's » materiaal	80.000	90.000	10/01/12.01
050/125/01	— des bâtiments — voor de gebouwen	1.200.000	250.000	10/01/12.01
050/127/01	— des véhicules — voor de voertuigen	3.300.000	140.000	10/01/12.01
104/121/01	Frais de voyage et de déplacement Reis- en verplaatsingskosten	20.000	20.000	10/01/12.01
104/121/02	Inscription à l'Ordre des Architectes des membres du SHE Inschrijving van leden van de VGV aan de Orde van Architecten	10.000	10.000	10/01/12.01
104/122/02	Indemnités, honoraires, études... Vergoedingen, erelonen, studies...	200.000	50.000	10/01/12.01
104/123/01	Masse d'habillement Kledingsfonds	250.000	250.000	10/01/12.01
104/123/02	Frais d'administration Administratiekosten	8.710.000	8.510.000	10/01/12.01
104/123/03	Entretien et location de machines de bureau Onderhoud en huur van kantoormachines	8.350.000	8.500.000	10/01/12.01
104/123/04	Acquisition de documentation, livres, abonnements Aankoop van documentatie, boeken, abonnementen	850.000	850.000	10/01/12.01
104/123/05	Cotisation à l'Union des Villes et des Communes belges Bijdragen aan de Vereniging van Belgische Steden en Gemeenten	485.173	0	10/01/12.01

## SERVICE ORDINAIRE

## GEWONE DIENST

Article F/E/N — Artikel F/E/N	DEPENSES — UITGAVEN	Budget 1989 — Begroting 1989	Estimation 1990 — Raming 1990	Nouveau code — Nieuwe code
104/123/06	Frais de poursuite, de procédure, de procès et d'expertises Vervolgings-, procedure-, proces- en expertisekosten	3.360.000	150.000	10/01/12.01
104/123/07	Formation professionnelle du personnel Beroepsopleiding van het personeel	15.000	0	10/01/12.01
104/123/08	Information de la population Informatie van de bevolking	2.500.000	0	10/01/12.01
104/123/09	Organisation d'examens, de concours, ... Organisatie van examens, vergelijkende examens, ...	300.000	0	10/01/12.01
104/123/12	Distinctions honorifiques pour le personnel Uitreiking van eretekens aan het personeel	5.000	0	10/01/12.01
104/123/20	Achat de petit mobilier Aankoop van klein meubilair	50.000	50.000	10.01/12.01
104/123/21	Achat de machines et de matériel de bureau Aankoop van machines en kantoormaterieel	50.000	50.000	10/01/12.01
104/123/23	Frais administratifs liés à la formation des membres du SHE Administratiekosten met betrekking tot de opleiding van VGV- leden	1.000	1.000	10/01/12.01
104/123/24	Masse d'habillement - entretien Kledingsfonds - onderhoud	9.000	9.000	10/01/12.01
104/123/25	Maintenance des bâtiments - distribution de potage et de café Onderhoud van de gebouwen - uitreiking van soep en koffie	30.000	0	10/01/12.01
104/124/02	Maintenance des bâtiments - fonctionnement technique Onderhoud van de gebouwen - technische werkingskosten	20.000	20.000	10/01/12.01
104/124/03	Frais de fonctionnement technique SHE Technische werkingskosten VGV	14.000	5.000	10/01/12.01
104/124/04	Achat et entretien des vêtements de travail Aankoop en onderhoud van de werkkledij	150.000	75.000	10/01/12.01
104/125/01	Chauffage et éclairage des bâtiments Verwarming en verlichting van de gebouwen	2.000.000	2.000.000	10/01/12.01
104/125/02	Entretien et aménagement des bâtiments Onderhoud en inrichting van de gebouwen	2.000.000	2.000.000	10/01/12.01
104/126/01	Loyers, impôts et charges des bâtiments Huur, belastingen en lasten van de gebouwen	4.200.000	4.480.000	10/01/12.06
104/127/01	Fonctionnement et entretien des véhicules Werkings- en onderhoudskosten van de voertuigen	1.800.000	1.800.000	10/01/12.01
104/128/01	Frais de CCP et org. de crédit Rekeningskosten van postcheck en kredietinstellingen	150.000	150.000	10/01/12.01
105/123/01	Frais de réception et de protocole Receptie- en protokolkosten	200.000	0	10/01/12.01
105/123/02	Frais de représentation Representatiekosten	25.000	20.000	10/01/12.01

## SERVICE ORDINAIRE

## GEWONE DIENST

Article F/E/N — Artikel F/E/N	DEPENSES — UITGAVEN	Budget 1989 — Begroting 1989	Estimation 1990 — Raming 1990	Nouveau code — Nieuwe code
1049/123/01	Fournitures de bureau et frais adm. (service informatique) Kantoorbenodigdheden en adm. kosten (informaticadienst)	0	100.000	10/01/12.01
1049/123/02	Maintenance du matériel (idem) Maintenance apparatuur (idem)	0	90.000	10/01/12.01
1049/123/04	Documentation, programmes (idem) Documentatie, programma's (idem)	200.000	180.000	10/01/12.01
1049/123/05	Formation du personnel (idem) Beroepsopleiding van het personeel (idem)	1.000.000	1.000.000	10/01/12.01
1049/124/01	Fonctionnement technique (idem) Technische werkingskosten (idem)	150.000	150.000	10/01/12.01
1310/122/01	Honoraires, etc... (serv. méd. du trav.) Erelonen, enz... (arbeidsgeneeskundige dienst)	0	17.000	10/01/12.01
1311/121/01	Frais de voyage et de déplacement (service social) Reis- en verplaatsingskosten (sociale dienst)	5.000	5.000	10/01/12.01
1311/123/01	Information et accueil (idem) Informatie en onthaal (idem)	2.000	2.000	10/01/12.01
1311/127/01	Entretien et fonctionnement des véhicules (idem) Onderhoud en werkingskosten voor de voertuigen (idem)	60.000	60.000	10/01/12.01
1312/124/01	Restaurant du personnel - frais de fonctionnement technique et distribution de boissons chaudes Eetzaal van het personeel - technische werkingskosten en uitde- ling van warme dranken	535.000	535.000	10/01/12.01
	Total D.O.F. - Totaal G.U.W.	44.036.173	31.633.000	
	D.O. TRANSFERTS - G.U. OVERDRACHTEN			
050/380/01	Remboursement d'indemnités payées indûment pour les acci- dents du travail Terugbetaling van ten onrechte uitgekeerde vergoedingen voor arbeidsongevallen	5.000	0	
104/332/01	Subvention pour activités sportives du personnel Toelage voor sportactiviteiten van het personeel	0	20.000	10/01/11.05
	Total D.O.T. - Totaal G.U.O.	5.000	20.000	
	D.O. DETTE - G.U. SCHULD			
104/211/01	Intérêts des emprunts Interesten op de leningen	13.490.664	12.763.019	10/01/21.01
104/911/01	Amortissements des emprunts Aflossingen van de leningen	7.379.329	7.998.928	22/01/91.01
	Total D.O.D. - Totaal G.U.S.	20.869.993	20.761.947	
	Total D.O. SERVICES GENERAUX Totaal G.U. ALGEMENE DIENSTEN	263.095.016	97.900.947	

## SERVICE EXTRAORDINAIRE

## BUITENGEWONE DIENST

Article F/E/N — Artikel F/E/N	DEPENSES — UITGAVEN	Budget 1989 — Begroting 1989	Estimation 1990 — Raming 1990	Nouveau code — Nieuwe code
	D.E. INVESTISSEMENTS - B.U. INVESTERINGEN			
104/721/01	Aménagement de bâtiments Inrichting van gebouwen	0	0	
104/741/01	Acquisition de mobilier Aankoop van meubilair	150.000	0	
104/742/01	Acquisition de machines de bureau Aankoop van kantoormachines	200.000	0	
1049/742/01	Acquisition de matériel informatique Aankoop van informaticamaterieel	15.000.000	4.225.000	22/01/74.01
1311/743/01	Acquisition de véhicules Aankoop van voertuigen	0	0	
	Total D.E.I. - Totaal B.U.I.	15.350.000	4.225.000	
	D.E. DETTE - B.U. SCHULD			
104/911/02	Remboursement anticipatif d'emprunt Vervroegde aflossing van lening	3.113	0	
	Total D.E.D. - Totaal B.U.S.	3.113	0	
	Total D.E. SERVICES GENERAUX Totaal B.U. ALGEMENE DIENSTEN	15.353.113	4.225.000	

## POMPIERS - AMU - BRANDWEER - DGH

SERVICE ORDINAIRE

GEWONE DIENST

Article F/E/N — Artikel F/E/N	RECETTES — ONTVANGSTEN	Budget 1989 — Begroting 1989	Estimation 1990 — Raming 1990	Nouveau code — Nieuwe code
	R.O. PRESTATIONS - G.O. PRESTATIES			
	Ristournes sur les primes d'assurances Ristorno's op verzekeringspremies			
050/127/01	- des véhicules - voor de voertuigen	0	10.000	06.03
104/161/06	Frais administratifs pour le recouvrement des sommes impayées Administratiekosten voor de inning van onbetaalde bedragen	0	2.000.000	38.01
1311/115/01	Remboursement de prêts octroyés par le service social Terugbetaling van leningen door de sociale dienst toegestaan	0	20.000	06.03
351/161/01	Recettes diverses du service des pompiers Diverse ontvangsten van de brandweer	6.550.000	5.000.000	38.07
351/161/02	Remboursement de frais de surveillance Terugbetaling van bewakingskosten	6.500.000	4.000.000	38.07
351/161/03	Prestations administratives - prévention Administratieve prestaties - brandvoorkoming	48.000.000	50.000.000	38.06
351/161/05	Remboursement de frais d'intervention Terugbetaling van tussenkomstkosten	6.850.000	2.000.000	38.07
351/161/06	Remboursement de communications téléphoniques Terugbetaling van telefoongesprekken	200.000	200.000	06.03
351/163/01	Remboursement de loyers et charges Terugbetaling van huur en lasten	302.714	0	
351/163/02	Charges locatives remboursées par l'occupant Door de bewoner terugbetaalde huurlasten	200.000	0	
3521/161/01	Recettes diverses du service 100 Diverse ontvangsten van de dienst 100	26.750.000	27.250.000	38.09
3522/161/02	Service des auto ambulances - malades à domicile Dienst der ambulancewagens - zieken thuis	9.280.000	9.550.000	38.08
	Total R.O.P. - Totaal G.O.P.	104.632.714	100.030.000	
	R.O. TRANSFERTS - G.O. OVERDRACHTEN			
	Indemnités versées par les compagnies d'assurances Door de verzekeringsmaatschappijen uitgekeerde vergoedingen			
050/380/02	- pour dommages au matériel roulant - voor schade aan het rollend materiaal	0	250.000	06.03
050/380/03	- pour les petits dommages - voor kleine schade	0	50.000	06.03
351/464/01	Remboursement par l'Etat des intérêts des emprunts à sa charge Terugbetaling door het Rijk van interesten op leningen te zijner laste	41.429.979	34.644.860	26.01



## SERVICE ORDINAIRE

## GEWONE DIENST

Article F/E/N — Artikel F/E/N	RECETTES — ONTVANGSTEN	Budget 1989 — Begroting 1989	Estimation 1990 — Raming 1990	Nouveau code — Nieuwe code
351/465/02	Primes pour l'engagement des contractuels subsidiés Premies voor de indienstneming van de gesubsidieerde contractuelen	2.843.500	8.000.000	46.03
351/485/01	Convention de secours avec des communes en dehors de l'Agglomération bruxelloise Overeenkomsten voor hulpverlening met gemeenten buiten de Brusselse agglomeratie	5.200.000	5.320.000	48.01.02
351/663/01	Remboursement par l'Etat des amortissements des emprunts à sa charge Terugbetaling door het Rijk van de aflossingen van leningen te zijner laste	10.150.507	10.865.518	89.01
3521/465/01	Contribution de l'Etat dans les frais du service 100 Bijdrage van het Rijk in de kosten van de dienst.100	20.600.000	17.170.000	46.05
3522/465/01	Subside de l'Etat pour cours de formation professionnelle des ambulanciers Tpelage van het Rijk voor beroepsopleiding van de ambulanciers	0	0	
	Total R.O.T. — Totaal G.O.O.	80.223.986	76.300.378	
	R.O. DETTE — G.O. SCHULD			
121/265/01	Intérêts pour retard de paiement des taxes et redevances d'Agglomération Interesten wegens achterstallige betaling van belastingen en retributies van de Agglomeratie	0	1.000.000	26/04
	Total R.O.D. — Totaal G.O.S.	0	1.000.000	
	Total R.O. POMPIERS - AMU Totaal G.O. BRANDWEER - DGH	184.856.700	177.330.378	

## SERVICE EXTRAORDINAIRE

## BUITENGEWONE DIENST

Article F/E/N — Artikel F/E/N	RECETTES — ONTVANGSTEN	Budget 1989 — Begroting 1989	Estimation 1990 — Raming 1990	Nouveau code — Nieuwe code
	R.E. DETTE - B.O. SCHULD			
	Emprunts à contracter Op te nemen leningen			
351/961/01	Achat de terrains et bâtiments - part Agglomération Aankoop van gronden en gebouwen - aandeel Agglomeratie	15.000.000	10.000.000	
351/961/02	Construction de bâtiments Oprichting van gebouwen	85.000.000	0	
351/961/03	Acquisition de mobilier Aankoop van meubilair	1.500.000	1.500.000	
351/961/04	Acquisition de machines de bureau Aankoop van kantoormachines	300.000	300.000	
351/961/05	Acquisition de matériel roulant, engins et équipement technique Aankoop van rollend materieel, tuigen en technische uitrusting	17.000.000	78.020.000	
351/961/06	Aménagement de bâtiments Inrichting van gebouwen	5.000.000	0	
351/961/07	Construction de bâtiments - honoraires Oprichting van gebouwen - erelonen	5.000.000	6.000.000	
351/961/09	Acquisition d'outillage et installation d'ateliers pour la caserne centrale Aankoop van gereedschap en inrichting van werkplaatsen voor de centrale kazerne	600.000	600.000	
351/961/10	Acquisition d'équipement, de matériel didactique et d'instruction Aankoop van uitrusting, didactisch en leermaterieel	3.650.000	4.700.000	
351/961/12	Acquisition de postes « radio » Aankoop van « radio » posten	4.155.000	1.400.000	
351/961/14	Acquisition de matériel de cuisine Aankoop van keukenmaterieel	1.500.000	100.000	
3522/961/01	Acquisition de voitures - ambulances Aankoop van ambulancewagens	6.800.000	2.900.000	
3522/961/02	Acquisition d'équipement technique pour les voitures ambulances Aankoop van technische uitrusting voor de ambulancewagens	800.000	6.225.000	
	Total R.E.D. - Totaal B.O.S.	146.305.000	111.745.000	

## SERVICE EXTRAORDINAIRE

## BUITENGEWONE DIENST

Article F/E/N — Artikel F/E/N	RECETTES — ONTVANGSTEN	Budget 1989 — Begroting 1989	Estimation 1990 — Raming 1990	Nouveau code — Nieuwe code
	<b>R.E. TRANSFERTS - G.O. OVERDRACHTEN</b>			
1049/665/01	Subvention de la Région Bruxelloise (acquisition de matériel informat.) Toelage van het Brusselse Gewest (aankoop van informatiematerieel)	0	5.170.000	66.03
351/465/01	Contribution de l'Etat dans les frais d'achat de matériel de protection individuelle Bijdrage van het Rijk in de aankoop van individueel beschermingsmaterieel	0	11.940.000	66.02
	Totaal R.E.T. - Totaal B.O.O.	0	17.110.000	
	<b>R.E. INVESTISSEMENTS - B.O. INVESTERING</b>			
351/760/01	Vente de terrains et bâtiments Verkoop van gronden en gebouwen	16.200.000	0	
	Total R.E.I. - Totaal B.O.I.	16.200.000	0	
	Total R.E. POMPIERS - AMU Totaal B.O. BRANDWEER - DGH	162.505.000	128.855.000	

## POMPIERS - AMU - BRANDWEER - DGH

SERVICE ORDINAIRE

GEWONE DIENST

Article F/E/N — Artikel F/E/N	DEPENSES — UITGAVEN	Budget 1989 — Begroting 1989	Estimation 1990 — Raming 1990	Nouveau code — Nieuwe code
	D.O. PERSONNEL - G.U. PERSONEEL			
050/117/01	Assurance contre les accidents de travail du personnel Verzekering tegen arbeidsongevallen	0	5.541.000	10/02/12.01
1310/117/01	Cotisation au service médical du travail Bijdrage aan de arbeidsgeneeskundige dienst	0	3.520.000	10/02/12.14
1310/117/02	Frais de maladie professionnelle Kosten voor beroepsziekten	0	10.000	10/02/11.03 10/02/11.04
1310/117/03	Frais médicaux suite aux accidents de travail Medische kosten ten gevolge van arbeidsongevallen	0	2.400.000	10/02/11.03 10/02/11.04
1310/117/04	Rentes suite aux accidents de travail Renten ten gevolge van arbeidsongevallen	0	2.400.000	10/02/11.03 10/02/11.04
1311/115/01	Service social Sociale dienst	0	10.000	10/02/11.05
351/111/01	Rémunérations Bezoldigingen	901.500.000	1.061.058.000	10/02/11.03 10/02/11.04
351/112/01	Allocations sociales directes Rechtstreekse sociale toelagen	30.300.000	37.950.000	10/02/11.03 10/02/11.04
351/113/01	Cotisation patronale S.S. Patronale bijdragen S.Z.	123.047.000	149.810.000	10/02/11.03 10/02/11.04
351/115/01	Abonnements sociaux Sociale abonnementen	0	120.000	10/02/12.01
351/119/01	Mise au travail de chômeurs Tewerkstelling van werklozen	5.468.000	0	
3522/111/01	Rémunérations Bezoldigingen	1.406.000	0	
3522/110/01	Allocations sociales directes Rechtstreekse sociale toelagen	36.800	0	
3522/113/01	Cotisation patronale S.S. Patronale bijdragen S.Z.	206.000	0	
	Total D.O.P. - Totaal G.U.P.	1.061.963.800	1.262.819.000	

## SERVICE ORDINAIRE

## GEWONE DIENST

Article F/E/N — Artikel F/E/N	DEPENSES — UITGAVEN	Budget 1989 — Begroting 1989	Estimation 1990 — Raming 1990	Nouveau code — Nieuwe code
	D.O. FONCTIONNEMENT — G.U. WERKINGSKOSTEN			
	Primes d'assurances : Verzekeringspremies :			
050/124/01	— en responsabilité civile — voor burgerlijke aansprakelijkheid	0	766.000	10/02/12.01
050/124/02	— « tous risques » matériel — « alle risico's » materiaal	0	5.000	10/02/12.01
050/125/01	— des bâtiments — voor de gebouwen	0	750.000	10/02/12.01
050/127/01	— des véhicules — voor de voertuigen	0	2.950.000	10/02/12.01
104/123/06	Frais de poursuite, de procédure, de procès et d'expertises Vervolgings-, procedure-, proces- en expertisecosten	0	900.000	10/02/12.01
104/123/12	Distinctions honorifiques pour le personnel Uitreiking van eretekens aan het personeel	0	5.000	10/02/12.01
104/124/03	Frais de fonctionnement technique SHE Technische werkingskosten van de VGV	0	5.000	10/02/12.01
121/123/01	Frais de poursuite pour le recouvrement des taxes Vervolgingskosten voor de invordering van de belastingen	0	20.000	10/02/12.01
1310/122/01	Honoraires, etc... (serv. méd. du travail) Erelonen, enz... (arbeidsgeneeskundige dienst)	0	180.000	10/02/12.01
351/121/01	Frais de voyage et de déplacement Reis- en verplaatsingskosten	75.000	350.000	10/02/12.01
351/122/02	Indemnités, honoraires, études... Vergoedingen, erelonen, studies...	550.000	2.000.000	10/02/12.32
351/123/01	Frais d'administration Administratiekosten	2.320.000	2.575.000	10/02/12.01
351/123/02	Cotisation à des associations professionnelles Bijdragen aan beroepsverenigingen	375.000	400.000	10/02/12.08
351/123/03	Distribution de café et de boissons chaudes au personnel Uitdeling van koffie en warme dranken aan het personeel	1.050.000	1.660.000	10/02/12.01
351/123/04	Formation professionnelle du personnel Beroepsopleiding van het personeel	100.000	200.000	10/02/12.01
351/123/05	Impression du règlement de manœuvres Drukken van het manoeuvre-reglement	0	3.000.000	10/02/12.01
351/123/06	Redevances RTT Abonnementsgeld RTT	3.300.000	3.300.000	10/02/12.01
351/123/07	Réceptions et représentation Recepties en representatiekosten	0	500.000	10/02/12.28

## SERVICE ORDINAIRE

## GEWONE DIENST

Article F/E/N — Artikel F/E/N	DEPENSES — UITGAVEN	Budget 1989 — Begroting 1989	Estimation 1990 — Raming 1990	Nouveau code — Nieuwe code
351/124/01	Masse d'habillement – dotation Kledingsfonds – dotatie	12.850.000	14.700.000	10/02/12.09
351/124/02	Entretien du matériel d'incendie et frais de fonctionnement technique Onderhoud van brandmaterieel en technische werkingskosten	3.585.000	4.000.000	10/02/12.10
351/124/03	Installations sportives – frais de fonctionnement technique Sportinrichtingen – werkingskosten	52.000	152.000	10/02/12.11
351/124/04	Masse d'habillement – entretien Kledingsfonds – onderhoud	1.250.000	1.300.000	10/02/12.09
351/124/06	Masse d'habillement – équipement individuel pour interventions Kledingsfonds – individuele uitrusting voor interventies	7.465.000	12.000.000	10/02/12.09
351/124/07	Matériel didactique – frais de fonctionnement et maintenance des équipements Didactisch materieel – werkings- en onderhoudskosten	340.000	500.000	10/02/12.10
351/124/09	Entretien des masques respiratoires Onderhoud van de ademhalingsmaskers	1.330.000	1.430.000	10/02/12.10
351/124/10	Fonctionnement technique – camions laboratoires Technische werkingskosten van de laboratoriumwagens	200.000	0	
351/124/11	Matériel de cuisine Keukenmaterieel	0	200.000	10/02/12.01
351/125/01	Frais de chauffage et d'éclairage des bâtiments Verwarmings- en verlichtingskosten voor de gebouwen	10.150.000	10.150.000	10/02/12.01
351/125/01	Frais d'entretien et autres frais de fonctionnement pour les bâtiments Onderhouds- en andere werkingskosten voor de gebouwen	7.780.000	8.000.000	10/02/12.01
351/126/01	Location de bâtiments Huur van gebouwen	766.000	525.000	10/02/12.06
351/126/02	Charges locatives Huurlasten	350.000	0	
351/127/01	Frais de fonctionnement et d'entretien des véhicules Werkings- en onderhoudskosten voor de voertuigen	6.700.000	6.850.000	10/02/12.01
3521/125/01	Système AAA – frais de fonctionnement et de maintenance des équipements AAA systeem – werkings- en onderhoudskosten voor de uitrustingen	6.870.000	6.950.000	10/02/12.12
3522/121/01	Frais de voyage et de déplacement Reis- en verplaatsingskosten	20.000	100.000	10/02/12.13
3522/122/01	Indemnités, honoraires, études,... Vergoedingen, erelonen, studies,...	0	5.000.000	10/02/12.32 et 10/02/12.01
3522/123/01	Frais d'administration Administratiekosten	1.150.000	1.150.000	10/02/12.13

## SERVICE ORDINAIRE

## GEWONE DIENST

Article F/E/N — Artikel F/E/N	DEPENSES — UITGAVEN	Budget 1989 — Begroting 1989	Estimation 1990 — Raming 1990	Nouveau code — Nieuwe code
3522/123/02	Formation du personnel ambulancier Opleiding van het ziekenwagenpersoneel	200.000	2.000.000	10/02/12.13
3522/124/01	Frais de fonctionnement technique Technische werkingskosten	1.550.000	1.650.000	10/02/12.13
3522/127/01	Frais de fonctionnement et d'entretien des véhicules Werkings- en onderhoudskosten voor de voertuigen	3.660.000	3.900.000	10/02/12.13
	Total D.O.F. — Totaal G.U.W.	74.038.000	100.123.000	
	D.O. TRANSFERTS — G.U. OVERDRACHTEN			
040/360/01	Non-valeurs et remboursement d'impôts et redevances d'Agglomération perçus indûment Oninbare posten en terugbetaling van ten onrechte geïnde Agglomeratiebelastingen en retributies	0	60.000	10/02/33.01
050/380/01	Remboursement d'indemnités payées indûment pour les accidents du travail Terugbetaling van ten onrechte betaalde vergoedingen voor arbeidsongevallen	0	2.500	10/02/33.03
104/332/01	Subvention pour activités sportives du personnel Toelage voor sportactiviteiten van het personeel	50.000	0	
	Total D.O.T. — Totaal G.U.O.	50.000	62.500	
	D.O. DETTE — G.U. SCHULD			
351/211/01	Intérêts des emprunts Interesten op de leningen	50.866.474	53.847.734	10/02/21.01
351/212/01	Intérêts des emprunts à charge de l'Etat Interesten op de leningen van het Rijk	41.429.979	34.644.860	10/02/21.01
351/911/01	Amortissements des emprunts Aflossingen van de leningen	35.827.055	34.986.567	22/02/91.01
351/912/01	Amortissements des emprunts à charge de l'Etat Aflossingen van de leningen ten laste van het Rijk	10.150.507	10.865.518	22/02/91.01
3522/211/01	Intérêts des emprunts Interesten op de leningen	305.129	1.337.955	10/02/21.01
3522/911/01	Amortissements des emprunts Aflossingen van de leningen	869.000	1.482.029	22/02/91.01
	Total D.O.D. — Totaal G.U.S.	139.448.144	137.164.663	
	Total D.O. POMPIERS - AMU Totaal G.U. BRANDWEER - DGH	1.275.499.944	1.500.169.163	

## SERVICE EXTRAORDINAIRE

## BUITENGEWONE DIENST

Article F/E/N — Artikel F/E/N	DEPENSES — UITGAVEN	Budget 1989 — Begroting 1989	Estimation 1990 — Raming 1990	Nouveau code — Nieuwe code
	D.E. INVESTISSEMENTS - B.U. INVESTERINGEN			
1049/742/02	Acquisition de matériel informatique Aankoop van informaticamaterieel	0	5.170.000	22/02/74.01
351/711/01	Achat de terrains et bâtiments Aankoop van gronden en gebouwen	15.000.000	10.000.000	
351/721/01	Construction de bâtiments Oprichting van gebouwen	85.000.000	0	
351/721/02	Aménagement de bâtiments Inrichting van gebouwen	5.000.000	0	
351/721/03	Construction de bâtiments - honoraires Oprichting van gebouwen - erelonen	5.000.000	6.000.000	
351/721/04	Chauffage solaire à la caserne centrale Zonneverwarming van de centrale kazerne	0	0	
351/741/01	Acquisition de mobilier Aankoop van meubilair	1.500.000	1.500.000	
351/742/01	Acquisition de machines de bureau Aankoop van kantoormachines	300.000	300.000	
351/745/01	Acquisition de matériel roulant, engins et équipements technique Aankoop van rollend materieel, tuigen en technische uitrusting	17.000.000	78.020.000	
351/745/02	Acquisition d'outillage et installation d'ateliers pour la caserne centrale Aankoop van gereedschap en inrichting van werkplaatsen voor de centrale kazerne	600.000	600.000	
351/745/03	Acquisition d'équipement, de matériel didactique et d'instruction Aankoop van uitrusting, didactisch en leermaterieel	3.650.000	4.700.000	
351/745/05	Acquisition de postes « radio » Aankoop van « radio » posten	4.155.000	1.400.000	
351/745/06	Acquisition de matériel de cuisine Aankoop van keukenmaterieel	1.500.000	100.000	
3522/743/01	Acquisition de voitures-ambulances Aankoop van ambulancewagens	6.800.000	2.900.000	
3522/745/01	Acquisition d'équipement technique pour les voitures ambulances Aankoop van technische uitrusting voor de ambulancewagens	800.000	6.225.000	
	Total D.E.I. - Totaal B.U.I.	146.305.000	116.915.000	



## SERVICE EXTRAORDINAIRE

## BUITENGEWONE DIENST

Article F/E/N — Artikel F/E/N	DEPENSES — UITGAVEN	Budget 1989 — Begroting 1989	Estimation 1990 — Raming 1990	Nouveau code — Nieuwe code
351/911/01	D.E. DETTE - B.U. SCHULD Remboursement anticipatif d'emprunts Vervroegde aflossing van leningen	48.679.462	0	
	Total D.E.D. - Totaal B.U.S.	48.679.462	0	
	Total D.E. POMPIERS - AMU Totaal B.U. BRANDWEER - DGH	194.984.462	116.915.000	

## PROPRETE PUBLIQUE - OPENBARE REINIGING

SERVICE ORDINAIRE

GEWONE DIENST

Article F/E/N — Artikel F/E/N	RECETTES — ONTVANGSTEN	Budget 1989 — Begroting 1989	Estimation 1990 — Raming 1990	Nouveau code — Nieuwe code
	R.O. PRESTATIONS - G.O. PRESTATIES			
	Ristournes sur les primes d'assurances Ristorno's op verzekeringspremies			
050/-127/01	- des véhicules - voor de voertuigen	25.000	15.000	06.02
104/161/06	Frais administratifs pour le recouvrement des sommes impayées Administratiekosten voor de inning van onbetaalde bedragen	5.000.000	3.000.000	38.01
104/163/02	Loyers et redevances de biens immobiliers Huren en retributies van onroerende goederen	79.000	80.000	12.01
1311/-115/01	Remboursement de prêts octroyés par le service social Terugbetaling van leningen door de sociale dienst toegestaan	0	30.000	06.02
876/-111/01	Remboursement de rémunérations Terugbetaling van bezoldigingen	1.545.000	3.920.000	11.01
876/112/01	Récupération d'allocations sociales directes Recuperatie van rechtstreekse sociale toelagen	50.500	180.000	11.01
876/-113/01	Remboursement de la cotisation patronale pour la SS Terugbetaling van de patronale bijdrage voor SZ	238.000	640.000	11.01
876/-111/02	Remboursement de rémunérations Terugbetaling van bezoldigingen	1.218.000	0	
876/-112/02	Récupération d'allocations sociales directes Recuperatie van rechtstreekse sociale toelagen	28.720	0	
876/-113/02	Remboursement de la cotisation patronale pour la SS Terugbetaling van de patronale bijdrage voor SZ	195.106	0	
876/-123/01	Remboursement de frais de fonctionnement administratif Terugbetaling van administratiekosten	10.000	25.000	06.02
876/-125/01	Remboursement de frais de chauffage et d'éclairage des bâtiments Terugbetaling van verwarmings- en verlichtingskosten voor de gebouwen	10.000	10.000	06.02
876/-127/01	Remboursement de frais de fonctionnement des véhicules Terugbetaling van werkingskosten voor de voertuigen	25.000	10.000	06.02
876/161/01	Enlèvement d'ordures non-ménagères et industrielles sur abonnements Ophalen van niet-huishoudelijk en nijverheidsafval per abonnement	160.000.000	170.000.000	38.02
876/161/02	Versages clandestins et campagnes de propreté Sluikstortingen en openbare reinigingscampagnes	1.000.000	500.000	06.02
876/161/03	Collectes sélectives Afzonderlijke ophalingen	40.000	0	
876/161/04	Vente de matériaux divers, déchets,... Verkoop van diverse materialen, afval,...	70.000	220.000	16.02

## SERVICE ORDINAIRE

## GEWONE DIENST

Article F/E/N — Artikel F/E/N	RECETTES — ONTVANGSTEN	Budget 1989 — Begroting 1989	Estimation 1990 — Raming 1990	Nouveau code — Nieuwe code
876/161/06	Enlèvement spécial d'ordures non-ménagères et industrielles sur demande Speciale ophaling van niet-huishoudelijk en nijverheidsafval op aanvraag	12.000.000	10.500.000	38.03
876/161/07	Recettes diverses Diverse ontvangsten	5.000	5.000	06.02
876/161/08	Enlèvement d'ordures ménagères suivant conventions Ophalen van huisvuil volgens overeenkomsten	5.000.000	4.000.000	38.04
876/161/09	Balayage des rues dans diverses communes suivant contrats Straatvegen in diverse gemeenten volgens overeenkomsten	10.000	10.000	06.02
876/161/10	Contrats pour la vidange des conteneurs communaux et le curage d'égoûts Overeenkomsten voor het ledigen van gemeentelijke containers en rioolruiming	400.000	100.000	06.02
876/161/11	Vente de vapeur par l'usine d'incinération Verkoop van door de verbrandingsinstallatie geproduceerde stoom	175.000.000	179.000.000	16.01
876/161/12	Déversement à l'usine d'incinération par les communes Storting in de verbrandingsinstallatie door de gemeenten	23.000.000	23.000.000	48.01.01
876/161/13	Déversement à l'usine d'incinération par les particuliers Storting in de verbrandingsinstallatie door particulieren	3.400.000	4.500.000	38.05
	Total R.O.P. — Totaal G.O.P.	388.349.326	399.745.000	

## SERVICE ORDINAIRE

## GEWONE DIENST

Article F/E/N — Artikel F/E/N	RECETTES — ONTVANGSTEN	Budget 1989 — Begroting 1989	Estimation 1990 — Raming 1990	Nouveau code — Nieuwe code
	<b>R.O. TRANSFERTS - G.O. OVERDRACHTEN</b>			
	Taxes sur les prestations d'hygiène publique Belastingen op prestaties van openbare hygiëne			
040/363/61	Enlèvement des immondices Ophaling van huisvuil	600.000.000	0	
	Indemnités versées par les compagnies d'assurances Door de verzekeringsmaatschappijen uitgekeerde vergoedingen			
050/380/02	- pour dommages au matériel roulant - voor schade aan het rollend materiaal	0	250.000	06.02
050/380/03	- pour les petits dommages - voor kleine schade	0	50.000	06.02
876/464/01	Remboursement par l'Etat des intérêts des emprunts à sa charge Terugbetaling door het Rijk van interesten op leningen te zijner laste	180.931.144	144.273.589	26.01
876/465/01	Primes pour l'engagement des contractuels subsidiés Premies voor de indienstneming van de gesubsidieerde contractuelen	9.343.000	24.400.000	46.03
876/465/02	Idem	1.015.000	0	
351/663/01	Remboursement par l'Etat des amortissements des emprunts à sa charge Terugbetaling door het Rijk van de aflossingen van leningen te zijner laste	82.007.042	85.370.616	89.01
	<b>Total R.O.T. - Totaal G.O.O.</b>	<b>873.296.186</b>	<b>254.344.205</b>	
	<b>R.O. DETTE - G.O. SCHULD</b>			
121/265/01	Intérêts pour retard de paiement des taxes et redevances d'Agglomération Interesten wegens achterstallige betaling van belastingen en retributies van de Agglomeratie	2.000.000	1.000.000	26.04
	<b>Total R.O.D. - Totaal G.O.S.</b>	<b>2.000.000</b>	<b>1.000.000</b>	
	<b>Total R.O. PROPLETE PUBLIQUE Totaal G.O. OPENBARE REINIGING</b>	<b>1.263.645.512</b>	<b>655.089.205</b>	

## SERVICE EXTRAORDINAIRE

## BUITENGEWONE DIENST

Article F/E/N — Artikel F/E/N	RECETTES — ONTVANGSTEN	Budget 1989 — Begroting 1989	Estimation 1990 — Raming 1990	Nouveau code — Nieuwe code
	R.E. DETTE - B.O. SCHULD			
	Emprunts à contracter Op te nemen leningen			
876/961/03	Aménagement de bâtiments Inrichting van gebouwen	3.950.000	2.000.000	
876/961/04	Construction de bâtiments - part Agglomération Oprichting van gebouwen - aandeel Agglomeratie	0	1.000.000	
876/961/05	Construction de bâtiments - honoraires Oprichting van gebouwen - erelonen	1.000.000	0	
876/961/06	Achat de véhicules pour les versages clandestins et traitement des immondices Aankoop van voertuigen voor de sluikestortingen en vuilnisverwerking	3.000.000	0	
876/961/07	Acquisition de mobilier Aankoop van meubilair	160.000	0	
876/961/09	Acquisition de machines de bureau Aankoop van kantoormachines	300.000	0	
876/961/10	Acquisition de véhicules pour l'enlèvement des immondices Aankoop van voertuigen voor het ophalen van huisvuil	62.250.000	108.000.000	
876/961/11	Acquisition de matériel divers de garage Aankoop van divers garagematerieel	5.850.000	0	
876/961/13	Installation d'une déchetterie Oprichting van een containerpark	0	10.000.000	
876/961/14	Acquisition de matériel de radiocommunication Aankoop van radiocommunicatiematerieel	0	25.000.000	
	Total R.E.D. - Totaal B.O.S.	76.510.000	146.000.000	

## SERVICE EXTRAORDINAIRE

## BUITENGEWONE DIENST

Article F/E/N — Artikel F/E/N	RECETTES — ONTVANGSTEN	Budget 1989 — Begroting 1989	Estimation 1990 — Raming 1990	Nouveau code — Nieuwe code
	R.E. TRANSFERTS - B.O. OVERDRACHTEN			
1049/665/01	Subvention de la Région Bruxelloise (acquisition de matériel informatique) Toelage van het Brusselse Gewest (aankoop van informaticamaterieel)	0	5.605.000	66.03
876/665/02	Subside de la Région pour les investissements du service des versages clandestins et traitement des immondices Toelage van het Gewest voor de investeringen van de dienst voor sluikstortingen en vuilnisverwerking	7.000.000	139.000.000	66.01
	Total R.E.T. - Totaal B.O.O.	7.000.000	144.605.000	
	R.E. INVESTISSEMENTS - B.O. INVESTERING			
876/773/01	Vente de matériel désaffecté Verkoop van afgedankt materieel	670.000	0	
	Total R.E.I. - Totaal B.O.I.	670.000	0	
	Total R.E. PROPRIETE PUBLIQUE Totaal B.O. OPENBARE REINIGING	84.180.000	290.605.000	

## SERVICE ORDINAIRE

## GEWONE DIENST

Article F/E/N — Artikel F/E/N	DEPENSES — UITGAVEN	Budget 1989 — Begroting 1989	Estimation 1990 — Raming 1990	Nouveau code — Nieuwe code
	D.O. PERSONNEL — G.U. PERSONEEL			
050/117/01	Assurance contre les accidents de travail du personnel Verzekering tegen arbeidsongevallen van het personeel	0	2.530.000	10/03/12.01
1310/117/01	Cotisation au service médical du travail Bijdrage aan de arbeidsgeneeskundige dienst	0	3.410.000	10/03/12.01
1310/117/02	Frais de maladie professionnelle Kosten voor beroepsziekten	150.000	140.000	10/03/11.03 10/03/11.04
1310/117/03	Frais médicaux suite aux accidents de travail Medische kosten ten gevolge van arbeidsongevallen	0	2.400.000	10/03/11.03 10/03/11.04
1310/117/04	Rentes suite aux accidents de travail Renten ten gevolge van arbeidsongevallen	0	2.400.000	10/03/11.03 10/03/11.04
1311/115/01	Service social du personnel Sociale dienst voor het personeel	0	3.000.000	10/03/11.05
876/111/01	Rémunérations Bezoldigingen	759.385.000	915.090.000	10/03/11.03 10/03/11.04
876/112/01	Allocations sociales directes Rechtstreekse sociale toelagen	31.050.000	35.337.000	10/03/11.03 10/03/11.04
876/113/01	Cotisation patronale S.S. Patronale bijdragen S.Z.	114.000.000	144.900.000	10/03/11.03 10/03/11.04
876/115/01	Abonnements sociaux Sociale abonnementen	0	720.000	10/03/12.01
876/119/01	Mise au travail de chômeurs Tewerkstelling van werklozen	16.261.000	0	
876/111/02	Rémunérations Bezoldigingen	47.346.650	0	
876/112/02	Allocations sociales directes Rechtstreekse sociale toelagen	2.120.000	0	
876/113/02	Cotisation patronale S.S. Patronale bijdragen S.Z.	8.710.250	0	
876/119/02	Mise au travail de chômeurs Tewerkstelling van werklozen	1.381.000	0	
	Total D.O.P. — Totaal G.U.P.	980.903.900	1.109.927.000	

## SERVICE ORDINAIRE

## GEWONE DIENST

Article F/E/N — Artikel F/E/N	DEPENSES — UITGAVEN	Budget 1989 — Begroting 1989	Estimation 1990 — Raming 1990	Nouveau code — Nieuwe code
	D.O. FONCTIONNEMENT - G.U. WERKINGSKOSTEN			
	Primes d'assurances : Verzekeringspremies :			
050/124/01	- en responsabilité civile - voor burgerlijke aansprakelijkheid	0	835.000	10/03/12.01
050/124/02	- « tous risques » matériel - « alle risico's » materiaal	0	5.000	10/03/12.01
050/125/01	- des bâtiments - voor de gebouwen	0	250.000	10/03/12.01
050/127/01	- des véhicules - voor de voertuigen	0	1.600.000	10/03/12.01
104/123/06	Frais de poursuite, de procédure, de procès et d'expertises Vervolgings-, procedure-, proces- en expertisekosten	0	2.000.000	10/03/12.01
104/123/12	Distinctions honorifiques pour le personnel Uitreiking van eretekens aan het personeel	0	0	10/03/12.01
121/123/01	Frais de poursuite pour le recouvrement des taxes Vervolgingskosten voor de invordering van de belastingen	75.000	50.000	10/03/12.01
1049/122/01	Travaux par des tiers (taxe imm.) Werken door derden (belast. vuilnisoph.)	280.000	290.000	10/03/12.01
1049/123/01	Fournitures de bureau et frais administratifs (idem) Kantoorbenodigdheden en administratiekosten (idem)	4.780.000	4.820.000	10/03/12.01
1049/123/02	Maintenance du matériel (idem) Maintenance apparatuur (idem)	672.000	600.000	10/03/12.01
1049/123/04	Documentation, programmes (idem) Documentatie, programma's (idem)	0	20.000	10/03/12.01
1049/124/01	Fonctionnement technique (idem) Technische werkingskosten (idem)	0	100.000	10/03/12.01
1310/122/01	Honoraires, etc... (serv. méd. du travail) Erelonen, enz... (arbeidsgeneeskundige dienst)	720.000	1.661.000	10/03/12.01
875/124/01	Lutte contre les animaux et plantes nuisibles - dératisation Bestrijding van schadelijke dieren en planten - rattenverdelging	305.000	310.000	10/03/12.01
876/121/01	Frais de voyage et de déplacement Reis- en verplaatsingskosten	15.000	75.000	10/03/12.01
876/121/02	Frais de voyage et de déplacement Reis- en verplaatsingskosten	50.000	0	
876/122/01	Indemnités, honoraires, études... Vergoedingen, erelonen, studies...	2.200.000	3.000.000	10/03/12.09
876/123/01	Frais d'administration Administratiekosten	5.500.000	6.500.000	10/03/12.01



## SERVICE ORDINAIRE

## GEWONE DIENST

Article F/E/N — Artikel F/E/N	DEPENSES — UITGAVEN	Budget 1989 — Begroting 1989	Estimation 1990 — Raming 1990	Nouveau code — Nieuwe code
876/123/02	Impression et distribution d'avis à la population Drukken en verdeling van berichten aan de bevolking	1.200.000	6.000.000	10/03/12.11
876/123/03	Distribution de café et de boissons chaudes au personnel Uitdeling van koffie en warme dranken aan het personeel	1.295.000	1.375.000	10/03/11.05
876/123/04	Frais administratifs Administratiekosten	260.000	0	
876/123/05	Distribution de café et de boissons chaudes au personnel Uitdeling van koffie en warme dranken aan het personeel	35.000	0	
876/124/01	Fonctionnement technique Technische werkingskosten	4.500.000	5.050.000	10/03/12.10
876/124/02	Fonctionnement technique Technische werkingskosten	600.000	0	
876/124/03	Travaux et services concédés à des tiers, intercommunales excep- tées Aan derden uitbestede werken en diensten intercommunales uitgezonderd	178.500.000	220.000.000	10/03/12.09
876/124/04	Location de vêtements de travail Huren van werkkledij	2.240.000	4.160.000	10/03/12.10
876/124/05	Travaux et services concédés à des tiers Werken en diensten in concessie aan derden	0	6.000.000	10/02/12.09
876/124/05	Fonctionnement technique Technische werkingskosten	0	200.000	10/03/12.10
876/125/01	Chauffage et éclairage des bâtiments Verwarming en verlichting van gebouwen	9.200.000	9.700.000	10/03/12.01
876/125/02	Frais d'entretien et de fonctionnement des bâtiments Onderhouds- en werkingskosten voor de gebouwen	5.100.000	7.950.000	10/03/12.01
876/125/03	Chauffage et éclairage des bâtiments Verwarming en verlichting van gebouwen	600.000	0	
876/125/04	Frais d'entretien et de fonctionnement des bâtiments Onderhouds- en werkingskosten voor de gebouwen	300.000	0	
876/126/01	Loyers des bâtiments et terrains Huurprijzen voor de gebouwen en gronden	3.100.000	6.000.000	10/03/12.06
876/127/01	Frais de fonctionnement des véhicules Werkingskosten voor de voertuigen	60.000.000	65.000.000	10/03/12.08
876/127/02	Frais de fonctionnement des véhicules Werkingskosten voor de voertuigen	2.500.000	2.800.000	10/03/12.08
	Total D.O.F. — Totaal G.U.W.	284.027.000	356.351.000	

## SERVICE ORDINAIRE

## GEWONE DIENST

Article F/E/N — Artikel F/E/N	DEPENSES — UITGAVEN	Budget 1989 — Begroting 1989	Estimation 1990 — Raming 1990	Nouveau code — Nieuwe code
	D.O. TRANSFERTS - G.U. OVERDRACHTEN			
040/-360/01	Non-valeurs et remboursement d'impôts et redevances d'Agglomération perçus indûment Oninbare posten en terugbetaling van ten onrechte geïnde Agglomeratiebelastingen en retributies	760.000	640.000	10/03/33.01
050/-380/01	Remboursement d'indemnités payées indûment pour les accidents du travail Terugbetaling van ten onrechte betaalde vergoedingen voor arbeidsongevallen	0	2.500	10/03/33.03
104/332/01	Subvention pour activités sportives du personnel Toelage voor sportactiviteiten van het personeel	0	50.000	10/03/11.05
	Total D.O.T. - Totaal G.U.O.	760.000	692.500	
	D.O. DETTE - G.U. SCHULD			
876/211/01	Intérêts des emprunts Interesten op de leningen	81.383.967	83.566.625	10/03/21.01
876/212/01	Intérêts des emprunts à charge de l'Etat Interesten op de leningen van het Rijk	180.931.144	144.273.589	10/03/21.01
876/911/01	Amortissements des emprunts Aflossingen van de leningen	94.050.596	96.664.568	22/03/91.01
876/912/01	Amortissements des emprunts à charge de l'Etat Aflossingen van de leningen die ten laste van het Rijk zijn	82.007.040	85.370.616	22/03/91.01
	Total D.O.D. - Totaal G.U.S.	438.372.749	409.875.398	
	Total D.O. PROPLETE PUBLIQUE Totaal G.U. OPENBARE REINIGING	1.704.063.649	1.876.845.898	

## SERVICE EXTRAORDINAIRE

## BUITENGEWONE DIENST

Article F/E/N — Artikel F/E/N	DEPENSES — UITGAVEN	Budget 1989 — Begroting 1989	Estimation 1990 — Raming 1990	Nouveau code — Nieuwe code
	D.E. INVESTISSEMENTS - B.U. INVESTERINGEN			
1049/742/03	Acquisition de matériel informatique Aankoop van informaticamaterieel	0	5.605.000	22/03/74.01
876/721/01	Aménagement de bâtiments Inrichting van gebouwen	3.950.000	1.000.000	
876/721/03	Construction de bâtiments - honoraires Oprichting van gebouwen - erelonen	1.000.000	1.000.000	
876/721/04	Aménagement et construction de bâtiments In- en oprichting van gebouwen	0	139.000.000	21/03/73.01
876/721/06	Installation d'une déchetterie Oprichting van een containerpark	7.000.000	10.000.000	
876/741/01	Acquisition de mobilier Aankoop van meubilair	160.000	0	
876/742/01	Acquisition de machines de bureau Aankoop van kantoormachines	300.000	0	
876/743/01	Acquisition de véhicules pour l'enlèvement des immondices Aankoop van voertuigen voor het ophalen van huisvuil	62.250.000	108.000.000	
876/743/02	Idem pour les versages clandestins Idem voor de sluikstortingen	3.000.000	0	
876/745/01	Acquisition de matériel de garage divers Aankoop van diverse garagematerieel	5.850.000	0	
876/745/01	Acquisition de matériel de radiocommunication Aankoop van radiocommunicatiematerieel	0	25.000.000	
	Total D.E.I. - Totaal B.U.I.	83.510.000	290.605.000	
	D.E. DETTE - B.U. SCHULD			
876/911/01	Remboursement anticipatif d'emprunts Vervroegde aflossing van leningen	27.848.319	0	
	Total D.E.D. - Totaal B.U.S.	27.848.319	0	
	Total D.E. PROPLETE PUBLIQUE Totaal B.U. OPENBARE REINIGING	111.358.319	290.605.000	

## RECETTES ET DEPENSES GENERALES - ALGEMENE ONTVANGSTEN EN UITGAVEN

SERVICE ORDINAIRE

GEWONE DIENST

Article F/E/N — Artikel F/E/N	RECETTES — ONTVANGSTEN	Budget 1989 — Begroting 1989	Estimation 1990 — Raming 1990	Nouveau code — Nieuwe code
	<b>R.O. PRESTATIONS - G.O. PRESTATIES</b>			
000/000/01	Recettes imprévues Onvoorziene ontvangsten	10.000	10.000	06.01
101/-116/01	Remboursement de quote-part pensions des mandataires Terugbetaling aandeel pensioenen van mandatarissen	490.000	1.267.000	11.02
	<b>Total R.O.P. - Totaal G.O.P.</b>	<b>500.000</b>	<b>1.277.000</b>	
	<b>R.O. TRANSFERTS - G.O. OVERDRACHTEN</b>			
000/464/01	Remboursement par l'Etat des intérêts des emprunts pour subvenir aux charges Terugbetaling door het Rijk van de interesten op de leningen om de lasten te bekostigen	38.311.650	0	
000/466/01	Recette compensatoire octroyée par la Région bruxelloise pour la suppression de la taxe sur le personnel occupé Compenserende ontvangst door het Brusselse Gewest toegekend voor de afschaffing van de belasting op het tewerkgesteld personeel	11.000.000	11.000.000	46.04
000/665/01	Remboursement par l'Etat des amortissements des emprunts pour subvenir aux charges Terugbetaling door het Rijk van de aflossingen van de leningen om de lasten te bekostigen	392.940.000	0	
010/466/01	Participation de la Région bruxelloise dans les charges d'intérêts de l'emprunt d'aide 1983 Deelneming van het Brusselse Gewest in de lasten van de interesten op de hulplening 1983	96.000.000	96.000.000	26.03
021/466/01	Quote-part prélèvement Fonds des Communes Aandeel afnemingen in het Gemeentefonds	137.053.000	139.794.000	46.02
024/466/01	Fonds d'Aide Hulpfonds	100.000.000	0	
024/466/02	Dotation complémentaire de la Région bruxelloise au Fonds des Communes Bijkomende dotatie van het Brusselse Gewest in het Gemeente- fonds	21.858.000	22.295.000	46.02
026/466/01	Crédit spécial Speciaal krediet	313.600.000	319.900.000	46.01
040/368/01	Taxe sur la propreté et la sécurité urbaines Belasting voor stadsreiniging en veiligheid	0	1.294.000.000	36.01

## SERVICE ORDINAIRE

## GEWONE DIENST

Article F/E/N — Artikel F/E/N	RECETTES — ONTVANGSTEN	Budget 1989 — Begroting 1989	Estimation 1990 — Raming 1990	Nouveau code — Nieuwe code
	Additionnels et impôts complémentaires aux impôts de l'Etat et de la Province Aanvullende belastingen en opcentiemen bij de Rijks- en Provinciebelastingen			
040/371/01	Précompte immobilier (taux 105) Onroerende voorheffing (aanslagvoet 105)	443.924.000	450.000.000	37.02
040/372/01	Personnes physiques (taux 1 %) Personenbelasting (aanslagvoet 1 %)	680.000.000	700.000.000	37.01
040/373/01	Automobiles Motorrijtuigen	41.500.000	42.000.000	37.05
040/374/03	Motocyclettes, bateaux et canots de plaisance (taux 10) Motorfietsen, plezierboten en vaartuigen (aanslagvoet 10)	40.000	40.000	37.04
	Autres taxes additionnelles aux taxes provinciales Andere aanvullende belastingen op de provinciebelastingen			
040/376/01	Personnel occupé Tewerkgesteld personeel			
040/376/02	Force motrice (taux 100) Drijfkraft (aanslagvoet 100)	20.000.000	20.000.000	37.03
101/380/01	Retenues pour pensions Président et Echevins Inhoudingen voor pensioenen van Voorzitter en Schepenen	450.000	0	
	total R.O.T. - Totaal G.O.O.	2.296.676.650	3.095.029.000	
	R.O. DETTE - G.O. SCHULD			
000/264/03	Intérêts du compte fonds d'emprunts et de subsides auprès du C.C.B. Interesten van de rekening leningsgelden en toelagen bij het G.K.B.	2.000.000	500.000	26.04
000/266/01	Intérêts créditeurs du compte ouvert pour la consolidation Creditinteresten op consolidatierekening	100.000.000	0	
930/271/01	Bénéfice de la Régie Boni van het Bedrijf	4.750.000	0	
	Total R.O.D. - Totaal G.O.S.	106.750.000	500.000	
	Total GENERAL R.O. ALGEMEEN totaal G.O.	2.403.926.650	3.096.806.000	

## RECETTES ET DEPENSES GENERALES - ALGEMENE ONTVANGSTEN EN UITGAVEN

SERVICE ORDINAIRE

GEWONE DIENST

Article F/E/N — Artikel F/E/N	DEPENSES - UITGAVEN	Budget 1989 — Begroting 1989	Estimation 1990 — Raming 1990	Nouveau code — Nieuwe code
	<b>D.O. PERSONNEL - G.U. PERSONEEL</b>			
101/111/01	Rémunération du Président Bezoldiging van de Voorzitter	652.000	0	
101/111/02	Rémunération des membres du Collège Bezoldigingen van de leden van het College	5.100.000	0	
101/111/03	Jetons de présence des Conseillers Presentiegeld van de Raadsleden	500.000	0	
101/116/01	Pensions des mandataires Pensioenen van de mandatarissen	2.410.000	5.193.000	10/01/11.03
104/111/03	Indemnités aux agents de l'Agglomération pour travaux extraordinaires nécessités par les réunions, sections du Conseil et du Collège Vergoedingen aan Agglomeratieambtenaren voor extra werk m.a.v. zittingen, secties van Raad en College	75.000	0	
	<b>Total D.O.P. - Totaal G.U.P.</b>	<b>8.737.000</b>	<b>5.193.000</b>	
	<b>D.O. FONCTIONNEMENT - G.U. WERKING</b>			
000/000/03	Dépenses imprévues Onvoorziene uitgaven	10.000	10.000	10/01/12.01
101/121/01	Frais de voyage et de déplacement des membres du Collège Reis- en verplaatsingskosten van de leden van het College	90.000	0	
101/123/01	Commission de contact - frais de fonctionnement Contactcommissiewerkingskosten	25.000	0	
104/123/15	Séances du Collège, Conseil, sections et commissions - frais de fonctionnement Zittingen van het College, de Raad, secties en commissies - werkingskosten	1.050.000	0	
	<b>Total D.O.F. - Totaal G.U.W.</b>	<b>1.175.000</b>	<b>10.000</b>	
	<b>D.O. DETTE - G.U. SCHULD</b>			
000/212/01	Intérêts des emprunts pour subvenir aux charges Interesten op de leningen om de lasten te bekostigen	38.311.650	0	
000/214/01	Intérêts du découvert du compte-courant B au CCB Interesten op voorschotten op rekening courant B bij het GKB	196.700.000	107.000.000	10/01/21.02
000/214/05	Intérêts sur les avances du CCB sur l'emprunt d'aide 1984 Interesten op de voorschotten van het GKB op de hulplening 1984	0	0	
000/215/01	Intérêts de retard Nalatigheidsinteresten	10.000.000	5.000.000	10/01/21.02

## SERVICE ORDINAIRE

## GEWONE DIENST

Article F/E/N — Artikel F/E/N	DEPENSES - UITGAVEN	Budget 1989 — Begroting 1989	Estimation 1990 — Raming 1990	Nouveau code — Nieuwe code
000/215/04	Intérêts de retard - paiement par subventions Nalatigheidsinteressen - betaling met subsidies	12.000.000	0	
000/217/01	Frais d'émission et de commission d'un emprunt privé Uitgifte- en commissiekosten van een privé lening	600.000	0	
000/912/01	Amortissements des emprunts pour subvenir aux charges Aflossingen van de leningen om de lasten te bekostigen	392.940.000	0	
010/211/02	Intérêts sur l'emprunt d'aide 1983 Interessen op de hulplening 1983	96.000.000	96.000.000	10/01/21.02
050/211/01	Intérêts des emprunts - assurances Interessen op de leningen - verzekeringen	2.518.883	2.098.000	10/01/21.01
050/911/01	Amortissements des emprunts - assurances Aflossingen van leningen - verzekeringen	4.676.528	5.097.416	22/01/91.01
1311/211/01	Intérêts des emprunts - ASU Interessen op de leningen - DSH	62.190	11.016	10/01/21.01
1311/911/01	Amortissements des emprunts - ASU Aflossingen van de leningen - DSH	30.300	32.100	22/01/91.01
930/211/01	Intérêts des emprunts - ex Régie Interessen op de leningen - ex Bedrijf	18.975.166	19.570.265	10/01/21.01
930/911/01	Amortissements des emprunts - ex Régie Aflossingen van de leningen - ex Bedrijf	11.059.553	12.500.327	22/01/91.01
	Intérêts sur la consolidation Interessen op consolidatie	0	126.000.000	10/01/21.02
	Total D.O.D. - Totaal G.U.S.	783.874.275	373.309.124	
040/-370/01	D.O. TRANSFERTS - G.U. OVERDRACHTEN Non-valeurs et remboursement d'impôts perçus par l'Administration des contributions directes Oninbare posten en terugbetaling van door het Bestuur der directe belastingen geheven belastingen	1.000.000	1.000.000	10/01/33.02
	Total D.O.T. - Totaal G.U.O.	1.000.000	1.000.000	
	Total GENERAL D.O. ALGEMEEN totaal G.U.	794.786.275	379.512.124	

## SERVICES A TRANSFERER A LA R.B. - AAN HET B.G. OVER TE DRAGEN DIENSTEN

SERVICE ORDINAIRE

GEWONE DIENST

Article F/E/N — Artikel F/E/N	RECETTES — ONTVANGSTEN	Budget 1989 — Begroting 1989	Estimation 1990 — Raming 1990	Nouveau code — Nieuwe code.
	R.O. PRESTATIONS - G.O. PRESTATIES			
110/-111/01	Remboursement de rémunérations (CAC) Terugbetaling van bezoldigingen (CGA)	6.660.000	0	
110/-112/01	Remboursement d'allocations sociales directes Terugbetaling van rechtstreekse sociale bijdragen	340.000	0	
1311/163/01	Intervention des locataires dans les frais de fonctionnement de la maison de transit Tussenkost van de huurders in de werkingskosten van het opvangtehuis	1.000.000	1.000.000	12.01
421/-140/05	Convention avec les communes pour le déneigement et vente de sel Overeenkomst met de gemeenten voor sneeuwruiming en verkoop van zout	5.000.000	2.000.000	48.01.03
422/161/02	Recettes diverses (taxi) Diverse ontv. (taxi)	100.000	100.000	06.04
	Total R.O.P. - Totaal G.O.P.	13.100.000	3.100.000	
	R.O. TRANSFERTS - G.O. OVERDRACHTEN			
040/361/01	Délivrance de documents administratifs Afgifte van administratieve bescheiden	1.600.000	1.600.000	38.01
040/364/61	Taxes et surtaxes en matière d'exploitation de services de taxis Belastingen en bijkomende belastingen inzake exploitatie van taxidiensten	41.400.000	45.000.000	36.02
104/436/01	Dotation de la RB pour le personnel transféré Toelage van het BG voor overgeheveld personeel	0	234.300.000	46.06
104/465/02	Primes pour l'engagement de contractuels subsidiés (serv. patr.) Premies voor de indienstneming van gesubsidieerde contractuelen (patr. dienst)	2.335.000	0	
110/465/01	Primes pour l'engagement de contractuels subsidiés (CAC) Premies voor de indienstneming van gesubsidieerde contractuelen (CGA)	1.320.000	0	
1311/465/01	Dotation du secteur bi-communautaire pour le service de l'A.S.U. Dotatie van de bi-communautaire sector voor de dienst D.S.H.	5.290.560	17.500.000	46.07
422/465/01	Primes pour l'engagement des contractuels subsidiés Premies voor de indienstneming van de gesubsidieerde contractuelen	710.000	0	



## SERVICE ORDINAIRE

## GEWONE DIENST

Article F/E/N — Artikel F/E/N	RECETTES — ONTVANGSTEN	Budget 1989 — Begroting 1989	Estimation 1990 — Raming 1990	Nouveau code — Nieuwe code
511/464/01	Remboursement par l'Etat des intérêts de l'emprunt pour la participation dans le capital de la SDR (A.R. 3.11.1987) Terugbetaling door het Rijk van de interesten op de lening voor de deelneming in het maatschappelijk kapitaal van GOM (K.B. 3.11.1987)	60.648	51.908	26.01
511/663/01	Idem : amortissements Idem : aflossingen	106.400	110.200	89.01
930/464/01	Remboursement par l'Etat des intérêts des emprunts pour le « Botanique » et le « Bempt » Terugbetaling door het Rijk van de interesten op de leningen voor de « Kruidtuin » en de « Bempt »	24.312.125	23.938.268	26.02
930/663/01	Idem : amortissements Idem : aflossingen	17.134.871	17.527.679	89.02
	Total R.O.T. - Totaal G.O.O.	94.269.604	340.028.055	
	Total R.O. Totaal G.O.	107.369.604	343.128.055	

## SERVICE EXTRAORDINAIRE

## BUITENGEWONE DIENST

Article F/E/N — Artikel F/E/N	RECETTES — ONTVANGSTEN	Budget 1989 — Begroting 1989	Estimation 1990 — Raming 1990	Nouveau code — Nieuwe code
	R.E. DETTE - B.O. SCHULD			
	Emprunts à contracter Op te nemen leningen			
110/961/01	Acquisition de véhicules Aankoop van voertuigen	300.000	0	
421/961/01	Acquisition de matériel pour le service de déneigement Aankoop van materieel voor de dienst voor sneeuwruiming	900.000	0	
422/961/01	Acquisition de véhicules Aankoop van voertuigen	450.000	0	
	Total R.E.D. - Totaal B.O.S.	1.650.000	0	
	R.E. INVESTISSEMENTS - B.O. INVESTERING			
421/773/01	Vente de matériel déclassé du service de déneigement Verkoop van afgedankt materieel van de dienst voor sneeuwruiming	20.000	0	
	Total R.E.I. - Totaal B.O.I.	20.000	0	
	Total R.E. Totaal B.O.	1.670.000	0	

## SERVICE ORDINAIRE

## GEWONE DIENST

Article F/E/N — Artikel F/E/N	DEPENSES — UITGAVEN	Budget 1989 — Begroting 1989	Estimation 1990 — Raming 1990	Nouveau code — Nieuwe code
	D.O. PERSONNEL — G.U. PERSONEEL			
050/117/01	Assurance contre les accidents de travail du personnel Verzekering tegen arbeidsongevallen van het personeel	0	530.000	10/04/12.01
	Service Information — Informatiedienst			
104/111/01	Rémunérations Bezoldigingen	0	18.000.000 2.652.000	10/04/11.03 10/04/11.04
104/112/01	Allocations sociales directes Rechtstreekse sociale bijdragen	0	750.000	10/04/11.03 10/04/11.04
104/113/01	Cotisations patronales pour la S.S. Patronale bijdragen S.Z.	0	3.500.000	10/04/11.03 10/04/11.04
	Service « Patrimoine » — « Patrimonium » Dienst			
104/111/02	Rémunérations Bezoldigingen	0	22.750.000	10/04/11.03 10/04/11.04
104/112/02	Allocations sociales directes Rechtstreekse sociale bijdragen	0	1.300.000	10/04/11.03 10/04/11.04
104/113/02	Cotisations patronales pour la S.S. Patronale bijdragen S.Z.	0	6.400.000	10/04/11.03 10/04/11.04
	Service « Bourse du logement » & CAC Dienst « Huisvestingsbeurs » & CGA			
110/111/01	Rémunérations Bezoldigingen	26.786.300	32.300.000	10/04/11.03 10/04/11.04
110/112/01	Allocations sociales directes Rechtstreekse sociale bijdragen	1.370.000	1.780.000	10/04/11.03 10/04/11.04
110/113/01	Cotisations patronales pour la S.S. Patronale bijdragen S.Z.	4.447.680	7.900.000	10/04/11.03 10/04/11.04
110/119/01	Mise au travail de chômeurs Tewerkstelling van werklozen kosten	2.888.000	0	
1310/117/01	Cotisation au service médical du travail Bijdrage aan de arbeidsgeneeskundige dienst	0	331.000	10/04/12.01
1310/117/03	Frais médicaux suite aux accidents de travail Medische kosten ten gevolge van arbeidsongevallen	0	100.000	10/04/11.03 10/04/11.04
1310/117/04	Rentes suite aux accidents de travail Renten ten gevolge van arbeidsongevallen	0	100.000	10/04/11.03 10/04/11.04

## SERVICE ORDINAIRE

## GEWONE DIENST

Article F/E/N — Artikel F/E/N	DEPENSES — UITGAVEN	Budget 1989 — Begroting 1989	Estimation 1990 — Raming 1990	Nouveau code — Nieuwe code
	Services « ASU » - Dienst « DSH »			
1311/111/02	Rémunérations Bezoldigingen	0	13.700.000	10/04/11.03 10/04/11.04
1311/112/02	Allocations sociales directes Rechtstreekse sociale bijdragen	0	850.000	10/04/11.03 10/04/11.04
1311/113/02	Cotisations patronales pour la S.S. Patronale bijdragen S.Z.	0	2.700.000	10/04/11.03 10/04/11.04
1311/119/02	Mise au travail de chômeurs Tewerkstelling van werklozen	2.257.000	0	
D1311/115/01	Service social du personnel Sociale dienst voor het personeel	0	30.000	10/04/11.05
1311/115/02	Abonnements sociaux Sociale abonnementen	0	150.000	10/04/12.01
	Service « taxis » - Dienst « taxi's »			
422/111/01	Rémunérations Bezoldigingen	12.969.930	16.266.000	10/04/11.03 10/04/11.04
422/112/01	Allocations sociales directes Rechtstreekse sociale toelagen	430.000	740.000	10/04/11.03 10/04/11.04
422/113/01	Cotisation patronale S.S. Patronale bijdragen S.Z.	1.925.000	2.821.000	10/04/11.03 10/04/11.04
422/119/01	Mise au travail de chômeurs Tewerkstelling van werklozen	1.388.000	0	
876/111/01	Rémunérations Bezoldigingen	0	76.200.000	10/04/11.03 10/04/11.04
876/112/01	Allocations sociales directes Rechtstreekse sociale toelagen	0	3.850.000	10/04/11.03 10/04/11.04
876/113/01	Cotisation patronale S.S. Patronale bijdragen S.Z.	0	11.600.000	10/04/11.03 10/04/11.04
	Total D.O.P. - Totaal G.U.P.	54.461.910	227.300.000	

## SERVICE ORDINAIRE

## GEWONE DIENST

Article F/E/N — Artikel F/E/N	DEPENSES — UITGAVEN	Budget 1989 — Begroting 1989	Estimation 1990 — Raming 1990	Nouveau code — Nieuwe code
	D.O. FONCTIONNEMENT - G.U. WERKING			
	Primes d'assurances : Verzekeringspremies :			
050/124/01	- en responsabilité civile - voor burgerlijke aansprakelijkheid	0	135.000	10/04/12.01
050/127/01	- des véhicules - voor de voertuigen	0	240.000	10/04/12.01
104/123/06	Frais de poursuite, de procédure, de procès et d'expertises Vervolgings-, procedure-, proces- en expertisekosten	0	50.000	10/04/12.01
104/124/04	Achat et entretien des vêtements de travail (serv. patrim.) Aankoop en onderhoud van de werkkledij (patrim. dienst)	0	75.000	10/04/12.01
	Service Information - Informatiedienst			
105/121/01	Frais de voyage et de déplacement Reis- en verplaatsingskosten	0	50.000	10/04/12.01
105/123/03	Frais administratifs Administratiekosten	0	500.000	10/04/12.01
105/123/04	Documentation, livres, abonnements Documentatie, boeken, abonnementen	0	150.000	10/04/12.01
105/123/05	Formation du personnel Personeelsopleiding	0	70.000	10/04/12.01
105/123/06	Impressions et publications Drukwerk en publikaties	0	1.500.000	10/04/12.01
105/123/07	Frais d'expositions et de réceptions Tentoonstellingen- en receptiekosten	0	200.000	10/04/12.01
105/124/01	Fonctionnement technique Technische kosten	0	900.000	10/04/12.01

## SERVICE ORDINAIRE

## GEWONE DIENST

Article F/E/N — Artikel F/E/N	DEPENSES — UITGAVEN	Budget 1989 — Begroting 1989	Estimation 1990 — Raming 1990	Nouveau code — Nieuwe code
	Service « Bourse du Logement » – Dienst « Huisvestingsbeurs »			
110/121/01	Frais de déplacement Verplaatsingskosten	150.000	170.000	10/04/12.01
110/123/01	Vêtements de travail Werkkledij	100.000	50.000	10/04/12.01
110/123/02	Fonctionnement administratif Administratieve werkingskosten	900.000	500.000	10/04/12.01
110/123/03	Documentation, livres, abonnements Documentatie, boeken, abonnementen	30.000	40.000	10/04/12.01
110/123/04	Formation du personnel Personeelsopleiding	70.000	70.000	10/04.12.01
110/123/05	Impressions et publications Drukwerk en publicaties	200.000	500.000	10/04/12.01
110/124/01	Fonctionnement technique Technische werkingskosten	350.000	350.000	10/04/12.01
1310/122/01	Honoraires, etc... (serv. méd. du travail) Erelonen, enz... (arbeidsgeneeskundige dienst)	0	50.000	10/04/12.01
	Service « ASU » – Dienst « DSH »			
1311/123/02	Maison de transit – frais adm. Opvangtehuis – administratiekosten	60.000	100.000	10/04/12.01
1311/123/03	Maison de transit – dépenses ménagères Opvangtehuis – huishoudelijke uitgaven	100.000	100.000	10/04/12.01
1311/124/01	Maison de transit – fonct. technique Opvangtehuis – techn. werkingskosten	20.000	20.000	10/04/12.01
1311/125/01	Maison de transit – frais d'éclairage et de chauffage Opvangtehuis – verlichtings- en verwarmingskosten	200.000	200.000	10/04/12.01
1311/125/02	Maison de transit – frais d'entretien et de fonctionnement des bâtiments Opvangtehuis – onderhouds- en werkingskosten voor gebouwen	560.000	750.000	10/04/12.01
	Service « déneigement » – Dienst « sneeuwruiming »			
421/124/01	Frais de fonctionnement technique Technische werkingskosten	350.000	240.000	10/04/12.01
421/127/01	Frais de fonctionnement des véhicules pour le déblaiement de la neige et du verglas Werkingskosten van de voertuigen voor de sneeuwruiming en ijzelbestrijding	3.000.000	2.000.000	10/04/12.01
421/140/05	Déblaiement de la neige et lutte contre le verglas Sneeuwruiming en ijzelbestrijding	750.000	100.000	10/04/12.01

## SERVICE ORDINAIRE

## GEWONE DIENST

Article F/E/N — Artikel F/E/N	DEPENSES — UITGAVEN	Budget 1989 — Begroting 1989	Estimation 1990 — Raming 1990	Nouveau code — Nieuwe code
	Service « Taxis » — Dienst « Taxi's »			
121/123/01	Frais de poursuite pour le recouvrement des taxes Vervolgingskosten voor de invordering van de belastingen	0	5.000	10/04/12.01
422/121/01	Frais de voyage et de déplacement Reis- en verplaatsingskosten	35.000	35.000	10/04/12.01
422/123/01	Fonctionnement administratif Administratiekosten	500.000	600.000	10/04/12.01
422/123/02	Frais d'impression d'avis, règlements, études... Drukkosten van adviezen, reglementen, studies...	100.000	100.000	10/04/12.01
422/123/03	Formation professionnelle Beroepsopleiding	10.000	10.000	10/04/12.01
422/123/04	Documentation, livres... Documentatie, boeken...	20.000	20.000	10/04/12.01
422/124/01	Masse d'habillement des contrôleurs Kledingsfonds voor controleurs	125.000	125.000	10/04/12.01
422/124/02	Frais de fonctionnement technique Technische werkingskosten	250.000	250.000	10/04/12.01
422/127/01	Frais de fonctionnement des véhicules Werkingskosten van de voertuigen	200.000	200.000	10/04/12.01
	Total D.O.F. — Totaal G.U.W.	8.180.000	10.455.000	

## SERVICE ORDINAIRE

## GEWONE DIENST

Article F/E/N — Artikel F/E/N	DEPENSES — UITGAVEN	Budget 1989 — Begroting 1989	Estimation 1990 — Raming 1990	Nouveau code — Nieuwe code
040/360/01	D.O. TRANSFERTS - G.U. OVERDRACHTEN Non-valeurs et remboursement d'impôts et de redevances perçus indûment Oninbare posten en terugbetaling van ten onrechte geïnde belastingen en retributies	0	60.000	10/04/33.01
	Total D.O.T. - Totaal G.U.O.	0	60.000	
	D.O. DETTE - G.U. SCHULD			
421/211/01	Intérêts des emprunts Interesten op de leningen	469.872	327.858	10/04/21.01
422/211/01	Intérêts des emprunts Interesten op leningen	45.634	40.685	10/04/21.01
422/812/01	Annuités à la SNCV Annuiteiten aan de NMVB	712.275	712.275	10/04/12.01
421/911/01	Amortissements des emprunts Aflossingen van de leningen	676.336	886.660	22/04/91.01
422/911/01	Amortissements des emprunts Aflossingen van de leningen	124.194	150.390	22/04/91.01
511/212/01	Intérêts des emprunts à charge de l'Etat Interesten op de leningen ten laste van het Rijk	60.648	51.908	10/04/21.01
511/912/01	Idem amortissements Idem aflossingen	106.400	110.200	22/04/91.01
930/212/04	Intérêts des emprunts à charge de la RB pour le « Botanique » et le « Bempt » Interesten op de leningen ten laste van het BG voor de « Kruidtuin » en de « Bempt »	24.312.125	23.938.268	10/04/21.01
930/922/04	Idem amortissements Idem aflossingen	17.134.871	17.527.679	22/04/91.01
	Total D.O.D. - Totaal G.U.S.	43.642.355	43.745.923	
	Total D.O. - Totaal G.U.	106.284.265	281.560.923	



## SERVICE EXTRAORDINAIRE

## BUITENGEWONE DIENST

Article F/E/N — Artikel F/E/N	DEPENSES — UITGAVEN	Budget 1989 — Begroting 1989	Estimation 1990 — Raming 1990	Nouveau code — Nieuwe code
	D.E. INVESTISSEMENTS - B.U. INVESTERINGEN			
110/743/01	Acquisition de véhicules (CAC) Aankoop van voertuigen (CGA)	300.000	0	
421/743/01	Acquisition de matériel pour le service de déneigement Aankoop van materieel voor de dienst sneeuwruiming	900.000	0	
422/743/01	Acquisition de véhicules pour le service de contrôle des taxis Aankoop van voertuigen voor de controledienst van de taxi's	450.000	0	
	Total D.E.I. - Totaal B.U.I.	1.650.000	0	
	Total D.E. - Totaal B.U.	1.650.000	0	

**REGIE POUR L'AMENAGEMENT, LA RENOVATION AINSI QUE L'APPLICATION DES P.G.A.,  
DE LA REGLEMENTATION DE LA BATISSE ET DU LOTISSEMENT (en liquidation)  
BEDRIJF VOOR DE AANLEG, DE VERNIEUWING, DE TOEPASSING VAN DE A.P.A.'S EN  
VAN DE BOUW- EN VERKAVELINGSVERORDENING (in vereffening)**

SERVICE ORDINAIRE

GEWONE DIENST

Article F/E/N — Artikel F/E/N	DEPENSES — UITGAVEN	Budget 1989 — Begroting 1989	Estimation 1990 — Raming 1990	Nouveau code — Nieuwe code
	<b>FRAIS DE FONCTIONNEMENT - WERKINGSKOSTEN</b>			
72.1	Fonctionnement administratif et comptable (en ce compris petit matériel, de gestion, promotion de la vente) Administratie- en boekhoudingskosten (inclusief klein materieel, beheer, verkoopspromotie)	600.000	500.000	10/04/12.01
75.1	Contributions, assurances Bijdragen, verzekeringen	1.450.000	1.200.000	10/04/12.01
75.2	Frais de chantiers et immeubles non mis en location Kosten voor bouwwerken en niet te huur aangeboden gebouwen	150.000	150.000	10/04/12.01
75.3	Entretien, conservation, aménagement léger, divers bâtiments Onderhoud, instandhouding, kleine inrichtingen, diverse gebouwen	500.000	500.000	10/04/12.01
76.1	Frais de déplacement et de véhicules Reiskosten en voertuigen	100.000	20.000	10/04/12.01
76.2	Divers Diversen	50.000	50.000	10/04/12.01
	<b>TOTAL - TOTAAL</b>	<b>2.850.000</b>	<b>2.420.000</b>	

**TABLEAU DES EMPRUNTS 1990**

**TABEL VAN DE LENINGEN 1990**

TABLEAU DES EMPRUNTS

Fonction minimale — Minimale functie	FONCTION ET DESTINATION — FUNCTIE EN BESTEMMING	Orga- nisme prêteur — Geld- schieter	N° de l'emprunt au Crédit Communal — Lening- nummer Ge- meente- krediet	Pouvoir public supportant le rembour- sement — Overheid die de aflossing draagt	Date de la déli- bération — Datum beslissing	Date de l'approbation — Datum goedkeuring	Montant F — Bedrag F	Durée (années) — Duur in aantal jaren
	050 ASSURANCES 050 VERZEKERINGEN  <i>Emprunts contractés</i> <i>Opgenomen leningen</i>  Paiement arriérés des primes d'assurances dues pour les années 1976, 1977 et 1978 Betaling van de achterstallen van verzeke- ringspremies betaalbaar voor de jaren 1976, 1977 en 1978  Total — Totaal  <i>Emprunts à contracter</i> <i>Op te nemen leningen</i>	    SMAP    OMOB		          Aggl.	          20.09.78	          AR 31.10.78    KB 31.10.78	          58.000.000	          15
	          Total — Totaal  Total fonction 050 — Totaal functie 050							

(1) Mode de remboursement : a. = annuités; t.é. = tranches égales; t.p. = tranches progressives.

TABEL VAN DE LENINGEN

Année d'expiration — Vervaljaar	Mode de remboursement (1) — Wijze van aflossing (1)	Taux d'intérêt % — Rentevoet %	Solde restant à rembourser sur lequel est calculé l'intérêt F — Nog terug te betalen bedrag waarop de interest is berekend F	MONTANT DE L'AMORTISSEMENT ET DES INTERETS A CHARGE DE : — BEDRAG VAN TERUGBETALING EN VAN INTERESTEN TEN LASTE VAN :						
				AGGLOMERATION — AGGLOMERATIE		ETAT — STAAT		TIERS — DERDEN		
				Amortissement — Aflossing	Intérêts — Interest	Amortissement — Aflossing	Intérêts — Interest	Amortissement — Aflossing	Intérêts — Interest	
1993	t.p.	9								
	p.t.		23.311.114	5.097.416	2.098.000					
			23.311.114	5.097.416	2.098.000					
			23.311.114	5.097.416	2.098.000					

(1) Wijze van aflossing : a. = annuïteiten; g.t. = gelijke tranches; p.t. = progressieve tranches.

TABLEAU DES EMPRUNTS

Fonction minimale — Minimale functie	FONCTION ET DESTINATION — FUNCTIE EN BESTEMMING	Orga- nisme prêteur — Geld- schieter	N° de l'emprunt au Crédit Communal — Lening- nummer Ge- meente- krediet	Pouvoir public suppor- tant le rembour- sement — Overheid die de aflossing draagt	Date de la déli- bération — Datum beslissing	Date de l'approbation — Datum goedkeuring	Montant F — Bedrag F	Durée (années) — Duur in aantal jaren
	104 ADMINISTRATION GENERALE 104 ALGEMENE ADMINISTRATIE							
	Acquisition de mobilier Aankoop van meubilair	CCB GKB	545	Aggl.	23.05.86	Exécutoire Uitvoerbaar	300.000	5
	Acquisition de machines de bureau Aankoop van kantoormachines	CCB GKB	546	Aggl.	23.05.86	Exécutoire Uitvoerbaar	330.000	5
	Acquisition de mobilier Aankoop van meubilair	CCB GKB	555	Aggl.	22.04.87	Exécutoire Uitvoerbaar	150.000	5
	Acquisition de machines de bureau Aankoop van kantoormachines	CCB GKB	556	Aggl.	22.04.87	Exécutoire Uitvoerbaar	100.000	5
	Acquisition d'une camionnette pour le ser- vice de maintenance des bâtiments Aankoop van een kleine vrachtwagen voor de dienst voor het onderhoud der gebouwen	CCB GKB	557	Aggl.	22.04.87	Exécutoire Uitvoerbaar	438.000	5
	Acquisition d'une machine pour l'atelier du service de maintenance des bâtiments Aankoop van een machine voor de werk- plaats van de dienst voor het onderhoud der gebouwen	CCB GKB	558	Aggl.	22.04.87	Exécutoire Uitvoerbaar	175.000	5
	Acquisition du bâtiment sis rue Crespel Aankoop van het gebouw gelegen Crespel- straat	CCB GKB	576	Aggl.	20.05.87	Exécutoire Uitvoerbaar	158.400.000	15
	Acquisition d'un central téléphonique pour le bâtiment rue Crespel Aankoop van een telefooninstallatie voor het gebouw Crespelstraat	CCB GKB	578	Aggl.	09.09.87	Exécutoire Uitvoerbaar	3.500.000	5
	Acquisition de matériel de nettoyage des locaux Aankoop van materieel voor het schoonma- ken van lokalen	CCB GKB	581	Aggl.	24.03.88	Exécutoire Uitvoerbaar	296.000	5
	Acquisition de mobilier Aankoop van meubilair	CCB GKB	586	Aggl.	18.05.88	Exécutoire Uitvoerbaar	150.000	5
	Acquisition de machines de bureau Aankoop van kantoormachines	CCB GKB	587	Aggl.	18.05.88	Exécutoire Uitvoerbaar	400.000	5
	Acquisition d'un véhicule Aankoop van een voertuig	CCB GKB	588	Aggl.	18.05.88	Exécutoire Uitvoerbaar	250.000	5

(1) Mode de remboursement : a. = annuités; t.é. = tranches égales; t.p. = tranches progressives.

TABEL VAN DE LENINGEN

Année d'expiration — Verval- jaar	Mode de rem- bour- sement (1) — Wijze van aflossing (1).	Taux d'intérêt % — Rente- voet %	Solde restant à rembourser sur lequel est calculé l'intérêt F — Nog terug te betalen bedrag waarop de interest is berekend F	MONTANT DE L'AMORTISSEMENT ET DES INTERETS A CHARGE DE : — BEDRAG VAN TERUGBETALING EN VAN INTERESTEN TEN LASTE VAN :					
				AGGLOMERATION — AGGLOMERATIE		ETAT — STAAT		TIERS — DERDEN	
				Amortissement — Aflossing	Intérêts — Interest	Amortissement — Aflossing	Intérêts — Interest	Amortissement — Aflossing	Intérêts — Interest
1991	t.p. p.t.	8	203.606	96.944	14.349				
1991	t.p. p.t.	8	228.340	108.896	16.088				
1992	t.p. p.t.	7,95	141.465	42.722	10.396				
1992	t.p. p.t.	7,75	99.817	30.144	7.150				
1992	t.p. p.t.	8,10	431.434	130.293	32.307				
1992	t.p. p.t.	8,25	175.000	52.850	14.438				
2002	t.p. p.t.	8,10	152.697.600	6.177.600	12.118.312				
	o.c. k.o.	8,25	3.550.000	763.250	292.875				
	o.c. k.o.	7,95	296.000	63.640	23.532				
1993	t.p. p.t.	7,95	125.400	27.000	8.895				
	o.c. k.o.	7,95	400.000	86.000	31.800				
	o.c. k.o.	7,95	250.000	53.750	19.875				

(1) Wijze van aflossing : a. = annuïteiten; g.t. = gelijke tranches; p.t. = progressieve tranches.

## TABLEAU DES EMPRUNTS

Fonction minimale — Minimale functie	FONCTION ET DESTINATION — FUNCTIE EN BESTEMMING	Orga- nisme prêteur — Geld- schieter	N° de l'emprunt au Crédit Communal — Lening- nummer Ge- meente- krediet	Pouvoir public suppor- tant le rembour- sement — Overheid die de aflossing draagt	Date de la déli- bération — Datum beslissing	Date de l'approbation — Datum goedkeuring	Montant F — Bedrag F	Durée (années) — Duur in aantal jaren
	Placement de stores rue Crespel Plaatsing van gordijnen Crespelstraat	CCB GKB	591	Aggl.	07.07.88	Exécutoire Uitvoerbaar	385.000	5
	Placement d'un système de protection contre le vol dans le bâtiment rue Crespel Plaatsing van een antidiefstalsysteem in het gebouw Crespelstraat	CCB GKB	713	Aggl.	10.11.88	Exécutoire Uitvoerbaar	426.000	5
	Acquisition de machines de bureau Aankoop van kantoormachines	CCB GKB	720	Aggl.	07.06.89	Exécutoire Uitvoerbaar	200.000	5
	Acquisition de véhicules pour le service « Maintenance des bâtiments » Aankoop van voertuigen voor de dienst « Onderhoud van de gebouwen »	CCB GKB	727	Aggl.	15.02.89	Exécutoire Uitvoerbaar	1.100.000	5
	<i>Emprunts à contracter Op te nemen leningen</i>							
	Total fonction 04 — Totaal functie 04							

(1) Mode de remboursement : a. = annuités; t.é. = tranches égales; t.p. = tranches progressives.



TABEL VAN DE LENINGEN

Année d'expiration — Vervaljaar	Mode de remboursement (1) — Wijze van aflossing (1)	Taux d'intérêt % — Rentevoet %	Solde restant à rembourser sur lequel est calculé l'intérêt F — Nog terug te betalen bedrag waarop de interest is berekend F	MONTANT DE L'AMORTISSEMENT ET DES INTERETS A CHARGE DE : — BEDRAG VAN TERUGBETALING EN VAN INTERESTEN TEN LASTE VAN :					
				AGGLOMERATION — AGGLOMERATIE		ETAT — STAAT		TIERS — DERDEN	
				Amortissement — Aflossing	Intérêts — Interest	Amortissement — Aflossing	Intérêts — Interest	Amortissement — Aflossing	Intérêts — Interest
1993	o.c. k.o.	7,95	385.000	82.775	30.607				
		8,25	426.000	69.864	35.145				
		8,25	200.000	32.800	16.500				
		8,25	1.100.000	180.400	90.750				
			160.709.662	7.998.928	12.763.019				

(1) Wijze van aflossing : a. = annuïteiten; g.t. = gelijke tranches; p.t. = progressieve tranches.

TABLEAU DES EMPRUNTS

Fonction minimale — Minimale functie	FONCTION ET DESTINATION — FUNCTIE EN BESTEMMING	Orga- nisme prêteur — Geld- schieter	N° de l'emprunt au Crédit Communal — Lening- nummer Ge- meente- krediet	Pouvoir public suppor- tant le rembour- sement — Overheid die de aflossing draagt	Date de la déli- bération — Datum beslissing	Date de l'approbation — Datum goedkeuring	Montant F — Bedrag F	Durée (années) — Duur in aantal jaren
	1311 SERVICE SOCIAL 1311 SOCIALE DIENST  <i>Emprunts contractés</i> <i>Opgenomen leningen</i>  Réfection de la toiture de la maison de transit Herstelling aan het dak van het opvangte- huis	CCB GKB	446	Aggl.	26.10.83	Exécutoire Uitvoerbaar	300.000	10
	Total fonction 1311 - Totaal functie 1311							

(1) Mode de remboursement : a. = annuités; t.é. = tranches égales; t.p. = tranches progressives.

TABEL VAN DE LENINGEN

Année d'expiration — Vervaljaar	Mode de remboursement (1) — Wijze van aflossing (1)	Taux d'intérêt % — Rentevoet %	Solde restant à rembourser sur lequel est calculé l'intérêt F — Nog terug te betalen bedrag waarop de interest is berekend F	MONTANT DE L'AMORTISSEMENT ET DES INTERETS A CHARGE DE : — BEDRAG VAN TERUGBETALING EN VAN INTERESTEN TEN LASTE VAN :					
				AGGLOMERATION — AGGLOMERATIE		ETAT — STAAT		TIERS — DERDEN	
				Amortissement — Aflossing	Intérêts — Interest	Amortissement — Aflossing	Intérêts — Interest	Amortissement — Aflossing	Intérêts — Interest
1993	t.p. p.t.	8	137.700	32.100	11.016				
			137.700	32.100	11.016				

(1) Wijze van aflossing : a. = annuïteiten; g.t. = gelijke tranches; p.t. = progressieve tranches.

TABLEAU DES EMPRUNTS

Fonction minimale — Minimale functie	FONCTION ET DESTINATION — FUNCTIE EN BESTEMMING	Orga- nisme prêteur — Geld- schieter	N° de l'emprunt au Crédit Communal — Lening- nummer Gemeente- krediet	Pouvoir public supportant le remboursement — Overheid die de aflossing draagt	Date de la déli- bération — Datum beslissing	Date de l'approbation — Datum goedkeuring	Montant F — Bedrag F	Durée (années) — Duur in aantal jaren
	351 POMPIERS — BRANDWEER <i>Emprunts contractés</i> <i>Opgenomen leningen</i>							
	Reprise des charges des communes Overname lasten van de gemeenten	CCB GKB						
	Achat de terrains et bâtiments — avenue de la Chênaie — part Agglomération Aankoop van gronden en gebouwen — Eikenboslaan — aandeel Agglomeratie	CCB GKB	49	Aggl.	23.10.74	AR 10.12.74 KB 10.12.74	4.000.000	30
	Construction installation stockage de carburant — chaussée de Mons - Anderlecht Bouw installatie voor het opslaan van brandstof — Bergensesteenweg - Anderlecht	CCB GKB	61	Aggl.	26.02.75	AR 10.12.74	300.000	20
	Construction de bâtiments — honoraires — caserne centrale Oprichting van gebouwen — centrale kazerne — erelonen							
	1 <sup>re</sup> tranche 1ste schijf	CCB GKB	77	Aggl.	26.02.75	AR 22.05.75 KB 22.05.75	5.700.000	30
	part Etat aandeel Rijk	CCB GKB	78	Etat Rijk	Coll. 05.05.75	sans approb. zder goedk.	36.424.000	30
	part Etat aandeel Rijk	CCB GKB	79	Etat Rijk	Coll. 05.05.75	sans approb. zder goedk.	26.265.000	30
	Cession terrain — nouvelle caserne centrale Grondoverdracht — nieuwe centrale kazerne	CCB GKB	87	Aggl.	24.09.76	AR 15.01.76 KB 15.01.76	40.000.000	30
	idem — 2 <sup>me</sup> tranche 2de schijf	CCB GKB	89	Aggl.	24.09.76	AR 15.01.76 KB 15.01.76	93.500.000	30
	Acquisition biens immobiliers 202 ch. Vilvorde Aankoop van onroerende goederen 202 Vilvoordsestg.	CCB GKB	107	Aggl.	17.03.76	AR 21.05.75 KB 21.05.75	4.100.000	30
	Acquisition de 15 appartements Aankoop van 15 appartementen	CCB GKB	131	Aggl.	17.11.76	AR 10.01.77 KB 10.01.77	30.838.000	30
	Construction du poste avancé UCL Oprichting van de voorpost UCL	CCB GKB	150	Aggl.	29.06.77	AR 22.08.77 KB 22.08.77	13.000.000	30
	Construction caserne pompiers Hélicoptère Oprichting brandweerkazerne Helihaven	CCB GKB	151	Aggl.	29.06.77	AR 22.08.77 KB 22.08.77	15.000.000	30
	Installation d'ascenseurs et monte-charges caserne Hélicoptère — part Agglomération Installatie van liften en goederenliften kazerne Helihaven — aandeel Agglomeratie	CCB GKB	152	Aggl.	29.06.77	AR 19.08.77 KB 19.08.77	4.639.000	30

(1) Mode de remboursement : a. = annuités; t.é. = tranches égales; t.p. = tranches progressives.

TABEL VAN DE LENINGEN

Année d'expiration — Vervaljaar	Mode de remboursement (1) — Wijze van aflossing (1)	Taux d'intérêt % — Rentevoet %	Solde restant à rembourser sur lequel est calculé l'intérêt F — Nog terug te betalen bedrag waarop de interest is berekend F	MONTANT DE L'AMORTISSEMENT ET DES INTERETS A CHARGE DE : — BEDRAG VAN TERUGBETALING EN VAN INTERESTEN TEN LASTE VAN :					
				AGGLOMERATION — AGGLOMERATIE		ETAT — STAAT		TIERS — DERDEN	
				Amortissement — Aflossing	Intérêts — Interest	Amortissement — Aflossing	Intérêts — Interest	Amortissement — Aflossing	Intérêts — Interest
			3.158.987	472.203	261.800				
2004	t.p. p.t.	9,25	2.704.000	124.000	250.120				
1995	t.p. p.t.	8	115.500	17.400	8.544				
2005	t.p. p.t.	9,25	4.024.200	171.000	364.329				
2011	t.p. p.t.	13,75	26.265.437			1.063.576	3.060.263		
2011	t.p. p.t.	13,75	20.239.857			696.020	2.378.182		
2006	t.p. p.t.	9,25	29.360.000	1.120.000	2.638.100				
2006	t.p. p.t.	9,25	68.629.000	2.618.000	6.166.557				
2006	t.p. p.t.	9,25	3.009.400	114.800	273.058				
2007	t.p. p.t.	9,25	5.676.196	201.501	511.068				
2007	t.p. p.t.	9,25	9.893.000	351.000	906.983				
2007	t.p. p.t.	9,25	11.415.000	405.000	1.046.519				
2007	t.p. p.t.	9,25	3.409.933	120.987	312.618				

(1) Wijze van aflossing : a. = annuïteiten; g.t. = gelijke tranches; p.t. = progressieve tranches.

## TABLEAU DES EMPRUNTS

Fonction minimale — Minimale functie	FONCTION ET DESTINATION — FUNCTIE EN BESTEMMING	Orga- nisme prêteur — Geld- schieter	N° de l'emprunt au Crédit Communal — Lening- nummer Ge- meente- krediet	Pouvoir public suppor- tant le rembour- sement — Overheid die de aflossing draagt	Date de la déli- bération — Datum beslissing	Date de l'approbation — Datum goedkeuring	Montant F — Bedrag F	Durée (années) — Duur in aantal jaren
	351 SUITE - VERVOLG							
	Installation d'ascenseurs et monte-charges caserne Hélicoptère - part Etat	CCB		Etat		sans approb.		
	Installatie van liften en goederenliften ka- zernes Helihaven - aandeel Rijk	GKB	153	Rijk	Coll. 27.07.77	zonder goedk.	5.451.000	20
	Installation chauffage et ventilation caserne Hélicoptère - part Agglomération	CCB				AR 19.08.77		
	Installatie van verwarming en ventilatie Helihavenkazernes - aandeel Agglomeratie	GKB	154	Aggl.	29.06.77	KB 19.08.77	9.543.000	30
	Installation chauffage et ventilation caserne Hélicoptère - par Etat	CCB		Etat		sans approb.		
	Installatie van verwarming en ventilatie kazernes Helihaven - aandeel Rijk	GKB	155	Rijk	Coll. 27.07.77	zonder goedk.	17.890.000	20
	Construction du poste avancé UCL - 2 <sup>me</sup> tranche	CCB		Etat		AR 23.12.77		
	Oprichting van de voorpost UCL - 2de schijf	GKB	164	Rijk	19.10.77	KB 23.12.77	14.500.000	30
	Travaux d'extension à la nouvelle caserne - part Agglomération					AR 14.03.78		
	Uitbreidingswerken aan de nieuwe kazernes - aandeel Agglomeratie		189	Aggl.	08.02.78	KB 14.03.78	119.908.000	30
	IDEM - par Etat	CCB		Etat		sans approb.		
	- aandeel Rijk	GKB	190	Rijk	Coll. 09.02.78	zonder goedk.	49.992.000	30
	Construction du poste avancé ULB - part Agglomération	CCB				AR 31.05.78		
	Oprichting van de voorpost ULB - aandeel Agglomeratie	GKB	207	Aggl.	26.04.78	KB 31.05.78	21.425.000	30
	IDEM - part Etat	CCB		Etat		sans approb.		
	- aandeel Rijk	GKB	208	Rijk	Coll. 20.04.78	zonder goedk.	17.108.000	30
	Travaux de branchement de gaz - ch. de Mons, 627	CCB				Exécutoire		
	Vertakkingswerken van gas - stwg. op Ber- gen, 627	GKB	209	Aggl.	26.04.78	Uitvoerbaar	640.000	20
	Travaux d'installation thermique - ch. de Mons, 627	CCB				AR 31.05.78		
	Thermische installatiewerken - stwg. op Bergen, 627	GKB	210	Aggl.	26.04.78	KB 31.05.78	3.500.000	20

(1) Mode de remboursement : a. = annuités; t.é. = tranches égales; t.p. = tranches progressives.

TABEL VAN DE LENINGEN

Année d'expiration — Vervaljaar	Mode de remboursement (1) — Wijze van aflossing (1)	Taux d'intérêt % — Rentevoet %	Solde restant à rembourser sur lequel est calculé l'intérêt F — Nog terug te betalen bedrag waarop de interest is berekend F	MONTANT DE L'AMORTISSEMENT ET DES INTERETS A CHARGE DE : — BEDRAG VAN TERUGBETALING EN VAN INTERESTEN TEN LASTE VAN :					
				AGGLOMERATION — AGGLOMERATIE		ETAT — STAAT		TIERS — DERDEN	
				Amortissement — Aflossing	Intérêts — Interest	Amortissement — Aflossing	Intérêts — Interest	Amortissement — Aflossing	Intérêts — Interest
2002	t.p. p.t.	8,75	3.075.945			279.510	263.030		
2007	t.p. p.t.	9,25	7.258.083	257.526	665.416				
2007	t.p. p.t.	12,75	10.469.323			902.768	1.057.178		
2008	t.p. p.t.	9,25	2.889.114	95.446	260.619				
2008	t.p. p.t.	9,25	94.367.596	3.117.608	8.584.810				
2012	t.p. p.t.	13,75	39.758.314			1.276.254	4.565.512		
2008	t.p. p.t.	9,25	16.848.979	556.650	1.532.782				
2011	t.p. p.t.	13,75	13.943.140			423.485	1.617.672		
1998	t.p. p.t.	7,75	299.168	28.496	22.080				
1998	t.p. p.t.	7,75	1.914.500	182.000	141.320				

(1) Wijze van aflossing : a. = annuïteiten; g.t. = gelijke tranches; p.t. = progressieve tranches.

TABLEAU DES EMPRUNTS

Fonction minimale — Minimale functie	FONCTION ET DESTINATION — FUNCTIE EN BESTEMMING	Orga- nisme prêteur — Geld- schietter	N° de l'emprunt au Crédit Communi- nal — Lening- nummer Ge- meente- krediet	Pouvoir public support- ant le rembour- sement — Overheid die de aflossing draagt	Date de la déli- bération — Datum beslissing	Date de l'approbation — Datum goedkeuring	Montant F — Bedrag F	Durée (années) — Duur in aantal jaren
	351 SUITE — VERVOLG							
	Travaux d'installation électrique - caserne Héliport - Lot IV - part Agglomération	CCB				AR 01.09.78		
	Elektrische installatiewerken - Helihavenkazerne - lot IV - aandeel Agglomeratie	GKB	211	Aggl.	28.06.78	KB 01.09.78	101.226.000	30
	IDEM - part Etat	CCB		Etat	Coll.	sans approb.		
	- aandeel Rijk	GKB	212	Rijk	01.06.78	zder goedk.	157.597.000	30
	Construction poste avancé UCL - part Etat	CCB		Etat	Coll.	sans approb.		
	Oprichting voorpost UCL - aandeel Rijk	GKB	229	Rijk	07.12.78	zder goedk.	12.040.000	30
	Caserne Héliport - ascenseurs et monte-charges - suppl. TVA	CCB		Etat		sans approb.		
	Helihavenkazerne - liften en goederenliften - bijkomende BTW	GKB	232	Rijk	20.12.78	zder goedk.	3.200.000	20
	IDEM - travaux d'extension - formule de révision et supplément TVA	CCB		Etat		sans approb.		
	- uitbreidingswerken - herzieningsformule en bijkomende BTW	GKB	233	Rijk	20.12.78	zder goedk.	23.500.000	30
	IDEM - installations thermiques - formule de révision et supplément TVA	CCB		Etat		sans approb.		
	- thermische installatie - herzieningsformule en bijkomende BTW	GKB	234	Rijk	20.12.78	zder goedk.	9.000.000	20
	Construction poste avancé UCL Woluwe - infrastructures	CCB		Etat		Exécutoire		
	Oprichting van een voorpost UCL Woluwe - infrastructures	GKB	237	Rijk	24.01.79	Uitvoerbaar	1.441.000	30
	Acquisition de matériaux de construction pour le poste avancé 202, chaussée de Vilvorde	CCB		Etat		AR 18.05.79		
	Aankoop van bouwmaterialen voor de voorpost 202 Vilvoordsesteenweg	GKB	250	Rijk	28.03.79	KB 18.05.79	4.000.000	20
	Construction poste avancé UCL	CCB		Etat		Exécutoire		
	Oprichting voorpost UCL	GKB	257	Rijk	25.04.79	Uitvoerbaar	900.000	30

(1) Mode de remboursement : a. = annuités; t.é. = tranches égales; t.p. = tranches progressives.



TABEL VAN DE LENINGEN

Année d'expiration — Verval- jaar	Mode de rem- bour- sement (1) — Wijze van aflossing (1)	Taux d'intérêt % — Rente- voet %	Solde restant à rembourser sur lequel est calculé l'intérêt F — Nog terug te betalen bedrag waarop de interest is berekend F	MONTANT DE L'AMORTISSEMENT ET DES INTERETS A CHARGE DE : — BEDRAG VAN TERUGBETALING EN VAN INTERESTEN TEN LASTE VAN :					
				AGGLOMERATION — AGGLOMERATIE		ETAT — STAAT		TIERS — DERDEN	
				Amortissement — Aflossing	Intérêts — Interest	Amortissement — Aflossing	Intérêts — Interest	Amortissement — Aflossing	Intérêts — Interest
2008	t.p. p.t.	9,25	79.664.862	2.631.876	7.308.134				
2013	t.p. p.t.	13,75	129.348.118			3.859.730	15.198.402		
2010	t.p. p.t.	13,75	9.541.336			308.924	1.121.106		
1999	t.p. p.t.	7,75	1.473.224	123.400	107.001				
2009	t.p. p.t.	9,25	19.082.000	587.500	1.724.326				
1999	t.p. p.t.	7,75	5.373.000	450.000	390.250				
2009	t.p. p.t.	9,25	1.170.092	36.025	105.733				
1999	t.p. p.t.	7,75	2.388.000	200.000	177.320				
2009	t.p. p.t.	9,25	728.639	22.450	66.877				

(1) Wijze van aflossing : a. = annuïteiten; g.t. = gelijke tranches; p.t. = progressieve tranches.

TABLEAU DES EMPRUNTS

Fonction minimale — Minimale fonctie	FONCTION ET DESTINATION — FUNCTIE EN BESTEMMING	Orga- nisme prêteur — Geld- schieter	N° de l'emprunt au Crédit Communal — Lening- nummer Ge- meente- krediet	Pouvoir public support- tant le rembour- sement — Overheid die de aflossing draagt	Date de la déli- bération — Datum beslissing	Date de l'approbation — Datum goedkeuring	Montant F — Bedrag F	Durée (années) — Duur in aantal jaren
	351 SUITE — VERVOLG							
	Transformation de postes avancés Verbouwingswerken van voorposten	CCB GKB	258	Aggl.	25.04.79	Exécutoire Uitvoerbaar	1.800.000	20
	Acquisition terrain avenue de la Chênaie Aankoop grond Eikenboslaan	CCB GKB	259	Aggl.	25.04.79	AR 15.06.79 KB 15.06.79	2.400.000	30
	Raccordement poste avancé UCL aux diffé- rentes régies Aansluiting van de voorpost UCL op de verschillende regies	CCB GKB	261	Aggl.	27.06.79	Exécutoire Uitvoerbaar	1.300.000	20
	Installation chauffage et récupération éner- gie solaire — caserne Hélicopter — part Agglo- mération Verwarmingsinstallatie en winning van zonne-energie in de Helihavenkazerne — aandeel Agglomeratie	CCB GKB	267	Aggl.	05.09.79	Exécutoire Uitvoerbaar	505.000	20
	IDEM — part Etat — aandeel Rijk	CCB GKB	268	Etat Rijk	Coll. 06.09.79	sans approb. zder goedk.	895.000	20
	Construction poste avancé VUB — hono- raires Oprichting voorpost VUB — erelonen	CCB GKB	278	Aggl.	21.11.79	AR 08.01.80 KB 08.01.80	3.000.000	10
	Travaux d'aménagement à des postes avancés Inrichtingswerken aan voorposten	CCB GKB	296	Aggl.	20.02.80	Exécutoire Uitvoerbaar	1.000.000	20
	Construction PASI VUB — part Aggloméra- tion Oprichting voorpost VUB — aandeel Agglo- meratie	CCB GKB	313	Aggl.	23.04.80	AR 13.06.80 KB 13.06.80	22.308.000	30
	IDEM — part Etat — aandeel Rijk	CCB GKB	314	Etat Rijk	Coll. 17.04.80	sans approb. zder goedk.	27.735.000	30
	Supplément pour l'achat d'appartements Bijkomende kosten voor aankoop van ap- partementen	CCB GKB	315	Aggl.	23.04.80	AR 13.06.80 KB 13.06.80	9.200.000	30

(1) Mode de remboursement : a. = annuités; t.é. = tranches égales; t.p. = tranches progressives.

TABEL VAN DE LENINGEN

Année d'expiration — Vervaljaar	Mode de remboursement (1) — Wijze van aflossing (1)	Taux d'intérêt % — Rentevoet %	Solde restant à rembourser sur lequel est calculé l'intérêt F — Nog terug te betalen bedrag waarop de interest is berekend F	MONTANT DE L'AMORTISSEMENT ET DES INTERETS A CHARGE DE : — BEDRAG VAN TERUGBETALING EN VAN INTERESTEN TEN LASTE VAN :					
				AGGLOMERATION — AGGLOMERATIE		ETAT — STAAT		TIERS — DERDEN	
				Amortissement — Aflossing	Intérêts — Interest	Amortissement — Aflossing	Intérêts — Interest	Amortissement — Aflossing	Intérêts — Interest
1999	t.p. p.t.	7,75	1.074.600	90.000	81.537				
2009	t.p. p.t.	9,25	1.948.800	60.000	177.488				
1999	t.p. p.t.	7,75	721.266	60.450	54.726				
1999	t.p. p.t.	7,75	300.292	25.200	23.272				
2001	t.p. p.t.	8,75	618.445			41.170	53.212		
1990	t.p. p.t.	8,85	369.000	369.000	8.164				
2000	t.p. p.t.	7,75	645.000	48.000	48.126				
2010	t.p. p.t.	9,25	18.627.095	513.084	1.711.139				
2013	t.p. p.t.	13,75	23.828.828			607.314	2.749.402		
2010	t.p. p.t.	9,25	1.579.590	43.516	145.105				

(1) Wijze van aflossing : a. = annuïteiten; g.t. = gelijke tranches; p.t. = progressieve tranches.

## TABLEAU DES EMPRUNTS

Fonction minimale — Minimale functie	FONCTION ET DESTINATION — FUNCTIE EN BESTEMMING	Orga- nisme prêteur — Geld- schieter	N° de l'emprunt au Crédit Communal — Lening- nummer Ge- meente- krediet	Pouvoir public suppor- tant le rembour- sement — Overheid die de aflossing draagt	Date de la déli- bération — Datum beslissing	Date de l'approbation — Datum goedkeuring	Montant F — Bedrag F	Durée (années) — Duur in aantal jaren
	351 SUITE — VERVOLG							
	Achat de cases vestiaires et de porte-man- teaux pour les postes avancés Aankoop van kleerkasten en klee-hangers voor de voorposten	CCB GKB	317	Aggl.	24.09.80	Exécutoire Uitvoerbaar	3.200.000	10
	Parachèvement de la caserne Hélicopter Afwerking van de Helihavenkazerne	CCB GKB	318	Aggl.	23.04.80	AR 19.11.80 KB 19.11.80	23.000.000	30
	Transformation PASI Chênaie — honoraires Verandering van de voorpost Eikenboslaan — erelonen	CCB GKB	337	Aggl.	25.03.81	AR 13.05.81 KB 13.05.81	2.500.000	10
	Construction de caserne Hélicopter — applica- tion de la formule de révision et raccorde- ment RTT Oprichting van de Helihavenkazerne — toe- passing van de herzieningsformule en aansluiting RTT	CCB GKB	341	Aggl.	13.05.81	AR 09.09.81 KB 09.09.81	3.800.000	30
	Acquisition de divers matériaux pour les PASI Aankoop van diverse materialen voor de BVP	CCB GKB	342	Aggl.	13.05.81	AR 22.07.81 KB 22.07.81	2.831.000	20
	Acquisition de matériaux supplémentaires et raccordement aux canalisations d'eau du PASI, 202 chée de Vilvorde Aankoop van bijkomende materialen en aansluiting aan de waterleidingen van de BVP, 202 Vilvoordsesteenweg	CCB GKB	343	Aggl.	13.05.81	Exécutoire Uitvoerbaar	1.667.000	20
	Travaux supplémentaires à l'installation thermique de la caserne Hélicopter Bijkomende werken aan de thermische in- stallatie van de Helihavenkazerne	CCB GKB	345	Aggl.	13.05.81	AR 22.07.81 KB 22.07.81	2.600.000	20
	Travaux supplémentaires pour le gros-œu- vre et parachèvement de la caserne Hélicopter Bijkomende werken aangaande de ruwbouw en de afwerking van de Helihaven- kazerne	CCB GKB	370	Aggl.	03.05.81	AR 17.07.81 KB 17.07.81	8.200.000	30
	Acquisition d'un terrain à Evere pour l'érection d'un poste avancé Aankoop van een grond gelegen in Evere voor het oprichten van een voorpost	CCB GKB	371	Aggl.	13.05.81	AR 17.07.81 KB 17.07.81	8.000.000	30

(1) Mode de remboursement : a. = annuités; t.é. = tranches égales; t.p. = tranches progressives.

TABEL VAN DE LENINGEN

Année d'expiration — Vervaljaar	Mode de remboursement (1) — Wijze van aflossing (1)	Taux d'intérêt % — Rentevoet %	Solde restant à rembourser sur lequel est calculé l'intérêt F — Nog terug te betalen bedrag waarop de interest is berekend F	MONTANT DE L'AMORTISSEMENT ET DES INTERETS A CHARGE DE : — BEDRAG VAN TERUGBETALING EN VAN INTERESTEN TEN LASTE VAN :					
				AGGLOMERATION — AGGLOMERATIE		ETAT — STAAT		TIERS — DERDEN	
				Amortissement — Aflossing	Intérêts — Interest	Amortissement — Aflossing	Intérêts — Interest	Amortissement — Aflossing	Intérêts — Interest
1990	t.p. p.t.	8,85	393.600	393.600	34.833				
2010	t.p. p.t.	9,25	19.205.000	529.000	1.764.227				
1991	t.p. p.t.	8	421.578	206.500	25.466				
2011	t.p. p.t.	9,25	3.183.775	81.752	292.606				
2001	t.p. p.t.	8,25	1.956.221	130.226	158.702				
2001	t.p. p.t.	8,25	1.151.897	76.682	93.449				
2001	t.p. p.t.	8,25	1.507.877	100.418	122.327				
2011	t.p. p.t.	9,25	7.027.400	180.400	645.860				
2011	t.p. p.t.	9,25	6.854.788	175.978	629.995				

(1) Wijze van aflossing : a. = annuïteiten; g.t. = gelijke tranches; p.t. = progressieve tranches.

## TABLEAU DES EMPRUNTS

Fonction minimale — Minimale functie	FONCTION ET DESTINATION — FUNCTIE EN BESTEMMING	Orga- nisme prêteur — Geld- schieter	N° de l'emprunt au Crédit Communal — Lening- nummer Ge- meente- krediet	Pouvoir public suppor- tant le rembour- sement — Overheid die de aflossing draagt	Date de la déli- bération — Datum beslissing	Date de l'approbation — Datum goedkeuring	Montant F — Bedrag F	Durée (années) — Duur in aantal jaren
	351 SUITE — VERVOLG							
	Raccordement aux régies et modifications du PASI VUB	CCB				AR 21.10.81		
	Aansluiting op de regies en uit te voeren wijzigingen aan BVP VUB	GKB	372	Aggl.	09.09.81	KB 21.10.81	6.843.000	30
	Honoraires — PASI J. Bordet	CCB				AR 21.10.81		
	Erelonen — BVP J. Bordet	GKB	373	Aggl.	09.09.81	KB 21.10.81	2.500.000	10
	Réparation d'une porte de garage (Héli- port)	CCB				Exécutoire		
	Herstelling van een garagepoort (Heli- haven)	GKB	380	Aggl.	10.02.82	Uitvoerbaar	375.000	15
	Honoraires des architectes et des bureaux d'études caserne Hélicopter — dépense supplé- mentaire	CCB				AR 02.04.82		
	Erelonen van de architecten en de studie- kantoren Helihavenkazerne — bijkomende uitgaven	GKB	381	Aggl.	10.02.82	KB 02.04.82	10.000.000	10
	Honoraires de l'architecte pour la construc- tion du poste avancé Evere	CCB				AR 02.04.82		
	Erelonen van de architect voor de oprich- ting van de voorpost Evere	GKB	383	Aggl.	10.02.82	KB 02.04.82	4.000.000	10
	Erection d'un poste avancé VUB à Jette — modification	CCB				Exécutoire		
	Oprichting van een voorpost VUB te Jette — wijziging	GKB	384	Aggl.	10.02.82	Uitvoerbaar	1.150.000	30
	Aménagement des cuisines postes avancés BUDA et CITE	CCB				Exécutoire		
	Keukeninrichting van de voorposten BU- DA en CITE	GKB	386	Aggl.	10.02.82	Uitvoerbaar	201.000	20
	Caserne Hélicopter — installations électriques — complément	CCB				AR 06.05.82		
	Helihavenkazerne — elektrische installaties — complément	GKB	391	Aggl.	17.03.82	KB 06.05.82	26.350.000	20
	Erection d'un poste avancé sur le site VUB à Jette — complément	CCB				AR 06.05.82		
	Oprichting van een voorpost op campus van de VUB te Jette — complément	GKB	392	Aggl.	17.03.82	KB 06.05.82	2.500.000	20
	PASI sis 202, chée de Vilvorde — fourniture de carrelage supplémentaire	CCB				Exécutoire		
	BVP gelegen Vilvoordsestweg 202 — livraison van bijkomende betegeling	GKB	395	Aggl.	05.05.82	Uitvoerbaar	127.000	20

(1) Mode de remboursement : a. = annuités; t.é. = tranches égales; t.p. = tranches progressives.

TABEL VAN DE LENINGEN

Année d'expiration — Vervaljaar	Mode de remboursement (1) — Wijze van aflossing (1)	Taux d'intérêt % — Rentevoet %	Solde restant à rembourser sur lequel est calculé l'intérêt F — Nog terug te betalen bedrag waarop de interest is berekend F	MONTANT DE L'AMORTISSEMENT ET DES INTERETS A CHARGE DE : — BEDRAG VAN TERUGBETALING EN VAN INTERESTEN TEN LASTE VAN :					
				AGGLOMERATION — AGGLOMERATIE		ETAT — STAAT		TIERS — DERDEN	
				Amortissement — Aflossing	Intérêts — Interest	Amortissement — Aflossing	Intérêts — Interest	Amortissement — Aflossing	Intérêts — Interest
2011	t.p. p.t.	9,25	5.791.696	148.698	535.728				
1991	t.p. p.t.	8	586.231	287.094	46.898				
1997	t.p. p.t.	7,75	193.527	21.120	14.179				
1992	t.p. p.t.	8	3.507.722	1.106.226	236.367				
1992	t.p. p.t.	8	489.700	154.512	32.995				
2012	t.p. p.t.	9,25	650.314	15.561	59.432				
2002	t.p. p.t.	8,25	147.735	8.844	11.823				
2002	t.p. p.t.	8,25	19.367.250	1.159.400	1.549.972				
2002	t.p. p.t.	8,25	1.837.500	110.000	147.055				
2002	t.p. p.t.	8,25	93.345	5.588	7.584				

(1) Wijze van aflossing : a. = annuïteiten; g.t. = gelijke tranches; p.t. = progressieve tranches.

TABLEAU DES EMPRUNTS

Fonction minimale — Minimale functie	FONCTION ET DESTINATION — FUNCTIE EN BESTEMMING	Orga- nisme prêteur — Geld- schieter	N° de l'emprunt au Crédit Communal — Lening- nummer Ge- meente- krediet	Pouvoir public suppor- tant le rembour- sement — Overheid die de aflossing draagt	Date de la déli- bération — Datum beslissing	Date de l'approbation — Datum goedkeuring	Montant F — Bedrag F	Durée (années) — Duur in aantal jaren
	351 SUITE — VERVOLG							
	Raccordement téléphonique du PASI à la Cité administrative de l'Etat Telefoonaansluiting van de BVP van het Rijksadministratief Centrum	CCB GKB	428	Aggl.	01.12.82	Exécutoire Uitvoerbaar	250.000	10
	Construction du PASI av. J. Bordet — part Agglomération Oprichting BVP J. Bordetlaan — aandeel Agglomeratie	CCB GKB	429	Aggl.	01.12.82	AR 21.01.83 KB 21.01.83	31.000.000	20
	IDEM — part Etat — aandeel Rijk	CCB GKB	430	Etat Rijk	Coll. 01.12.82	sans approb. zder goedk.	30.875.000	20
	Acquisition de divers matériaux pour l'aménagement de postes avancés Aankoop van divers materiaal voor het inrichten van voorposten	CCB GKB	437	Aggl.	26.01.83	Exécutoire Uitvoerbaar	1.400.000	10
	Acquisition de 2 micro-ordinateurs Aankoop van 2 microcomputers	CCB GKB	496	Aggl.	30.10.84	Exécutoire Uitvoerbaar	871.000	5
	Acquisition d'une auto-pompe semi-lourde Aankoop van een halfzware autopomp	CCB GKB	497	Aggl.	30.10.84	Exécutoire Uitvoerbaar	4.000.000	5
	Acquisition d'une auto-échelle — quote-part Agglomération Aankoop van een autoladder — aandeel Agglomeratie	CCB GKB	503	Aggl.	30.10.84	Exécutoire Uitvoerbaar	2.750.000	5
	IDEM	CCB GKB	504	Aggl.	30.10.84	Exécutoire Uitvoerbaar	2.650.000	5
	Acquisition de mobilier Aankoop van meubilair	CCB GKB	511	Aggl.	16.04.85	Exécutoire Uitvoerbaar	550.000	5
	Acquisition de matériel d'intervention et de matériel d'atelier Aankoop van interventie- en ateliermaterieel	CCB GKB	512	Aggl.	16.04.85	Exécutoire Uitvoerbaar	325.000	5
	Acquisition de 2 châssis porteurs de 5 tonnes Aankoop van 2 draagchassis van 5 ton	CCB GKB	513	Aggl.	16.04.85	Exécutoire Uitvoerbaar	1.875.000	5

(1) Mode de remboursement : a. = annuités; t.é. = tranches égales; t.p. = tranches progressives.



TABEL VAN DE LENINGEN

Année d'expiration — Vervaljaar	Mode de remboursement (1) — Wijze van aflossing (1)	Taux d'intérêt % — Rentevoet %	Solde restant à rembourser sur lequel est calculé l'intérêt F — Nog terug te betalen bedrag waarop de interest is berekend F	MONTANT DE L'AMORTISSEMENT ET DES INTERETS A CHARGE DE : — BEDRAG VAN TERUGBETALING EN VAN INTERESTEN TEN LASTE VAN :					
				AGGLOMERATION — AGGLOMERATIE		ETAT — STAAT		TIERS — DERDEN	
				Amortissement — Aflossing	Intérêts — Interest	Amortissement — Aflossing	Intérêts — Interest	Amortissement — Aflossing	Intérêts — Interest
1992	t.p. p.t.	8	88.000	27.750	7.040				
2003	t.p. p.t.	8,25	24.118.000	1.333.000	1.907.254				
2005	t.p. p.t.	8,75	24.267.790			1.315.273	2.123.431		
1993	t.p. p.t.	8	642.600	149.800	42.420				
1990	t.p. p.t.	8,85	188.136	188.136	4.162				
1990	t.p. p.t.	8,85	864.000	864.000	19.116				
1990	t.p. p.t.	8,85	660.000	660.000	14.602				
1990	t.p. p.t.	8,85	636.000	636.000	14.071				
1990	t.p. p.t.	8,85	124.027	124.027	5.488				
1990	t.p. p.t.	8,85	78.000	78.000	3.451				
1990	t.p. p.t.	8,85	450.000	450.000	19.912				

(1) Wijze van aflossing : a. = annuïteiten; g.t. = gelijke tranches; p.t. = progressieve tranches.

## TABLEAU DES EMPRUNTS

Fonction minimale — Minimale functie	FONCTION ET DESTINATION — FUNCTIE EN BESTEMMING	Orga- nisme prêteur — Geld- schieter	N° de l'emprunt au Crédit Communal — Lening- nummer Ge- meente- krediet	Pouvoir public suppor- tant le rembour- sement — Overheid die de aflossing draagt	Date de la déli- bération — Datum beslissing	Date de l'approbation — Datum goedkeuring	Montant F — Bedrag F	Durée (années) — Duur in aantal jaren
	351 SUITE — VERVOLG							
	Acquisition de 2 fourgons automobiles tôle Aankoop van 2 bestelwagens in plaatijzer	CCB GKB	514	Aggl.	16.04.85	Exécutoire Uitvoerbaar	1.284.000	5
	Acquisition de matériel divers Aankoop van divers materieel	CCB GKB	515	Aggl.	16.04.85	Exécutoire Uitvoerbaar	435.000	5
	Acquisition de matériel didactique pour le cours d'aide médicale urgente Aankoop van didactisch materiaal voor de instructielessen van de dringende ge- neeskundige hulpverlening	CCB GKB	516	Aggl.	16.04.85	Exécutoire Uitvoerbaar	252.000	5
	Acquisition de matériel audio-visuel, de matériel didactique et d'instruction Aankoop van audiovisueel materieel, di- dactisch- en instructiematerieel	CCB GKB	517	Aggl.	16.04.85	Exécutoire Uitvoerbaar	301.000	5
	Modification d'une caméra - matériel di- dactique et d'instruction Wijziging van een camera - didactisch en instructiematerieel	CCB GKB	518	Aggl.	16.04.85	Exécutoire Uitvoerbaar	346.000	5
	Aménagement de la caserne Hélicoptère suite au projet lauréat du concours organisé par la direction de l'énergie de la CEE Inrichting van de Helihavenkazerne volgens het winnend project van de wedstrijd geor- ganiseerd door de directie voor de energie van de EEG	CCB GKB	528	Aggl.	29.04.86	Exécutoire Uitvoerbaar	470.000	10
	Travaux à l'installation de chauffage à la caserne centrale Werken aan de verwarmingsinstallatie van de centrale kazerne	CCB GKB	529	Aggl.	29.04.86	Exécutoire Uitvoerbaar	694.000	20
	Réalisation du projet lauréat du concours organisé par la direction de l'énergie de la CEE - honoraires Uitvoering van het project van de wedstrijd georganiseerd door de directie voor de energie van de EEG - erelonen	CCB GKB	530	Aggl.	29.04.86	Exécutoire Uitvoerbaar	280.000	10
	Acquisition de tronçonneses Aankoop van kettingzagen	CCB GKB	531	Aggl.	29.04.86	Exécutoire Uitvoerbaar	239.000	5
	Achat de matériel électrique d'intervention Aankoop van elektrisch interventiemate- rieel	CCB GKB	532	Aggl.	29.04.86	Exécutoire Uitvoerbaar	437.000	5

(1) Mode de remboursement : a. = annuités; t.é. = tranches égales; t.p. = tranches progressives.

TABEL VAN DE LENINGEN

Année d'expiration — Vervaljaar	Mode de remboursement (1) — Wijze van aflossing (1)	Taux d'intérêt % — Rentevoet %	Solde restant à rembourser sur lequel est calculé l'intérêt F — Nog terug te betalen bedrag waarop de interest is berekend F	MONTANT DE L'AMORTISSEMENT ET DES INTERETS A CHARGE DE : — BEDRAG VAN TERUGBETALING EN VAN INTERESTEN TEN LASTE VAN :					
				AGGLOMERATION — AGGLOMERATIE		ETAT — STAAT		TIERS — DERDEN	
				Amortissement — Aflossing	Intérêts — Interest	Amortissement — Aflossing	Intérêts — Interest	Amortissement — Aflossing	Intérêts — Interest
1990	t.p. p.t.	8,85	308.160	308.160	13.636				
1990	t.p. p.t.	8,85	104.400	104.400	4.619				
1990	t.p. p.t.	8,85	60.480	60.480	2.676				
1990	t.p. p.t.	8,85	72.240	72.240	3.196				
1990	t.p. p.t.	8,85	83.040	83.040	3.674				
1996	p.t.	8	197.150	20.826	15.355				
2006	t.p. p.t.	8	665.546	16.656	52.909				
1996	t.p. p.t.	8	236.600	24.920	18.429				
1991	t.p. p.t.	7,85	109.462	52.102	7.569				
1991	t.p. p.t.	7,85	200.146	95.266	13.841				

(1) Wijze van aflossing : a. = annuïteiten; g.t. = gelijke tranches; p.t. = progressieve tranches.

TABLEAU DES EMPRUNTS

Fonction minimale — Minimale functie	FONCTION ET DESTINATION — FUNCTIE EN BESTEMMING	Orga- nisme prêteur — Geld- schieter	N° de l'emprunt au Crédit Communal — Lening- nummer Ge- meente- krediet	Pouvoir public supportant le remboursement — Overheid die de aflossing draagt	Date de la déli- bération — Datum beslissing	Date de l'approbation — Datum goedkeuring	Montant F — Bedrag F	Durée (années) — Duur in aantal jaren
	351 SUITE — VERVOLG							
	Achat de 5 groupes moteur-pompes pour l'équipement de désincarcération Hurst Aankoop van 5 motorpompgroepen voor het bevrijdingsgereedschap Hurst	CCB GKB	533	Aggl.	29.04.86	Exécutoire Uitvoerbaar	573.000	5
	Achat de matériel anti-pollution Aankoop van milieubeschermend materieel	CCB GKB	534	Aggl.	29.04.86	Exécutoire Uitvoerbaar	760.000	5
	Achat de 2 fourgons automobiles tôleés Aankoop van 2 bestelwagens in plaatijzer	CCB GKB	535	Aggl.	29.04.86	Exécutoire Uitvoerbaar	1.403.000	5
	Achat de petit matériel d'intervention Aankoop van klein interventiematerieel	CCB GKB	536	Aggl.	29.04.86	Exécutoire Uitvoerbaar	1.626.000	5
	Achat de 8 petites voitures Aankoop van 8 kleine wagens	CCB GKB	537	Aggl.	29.04.86	Exécutoire Uitvoerbaar	1.909.000	5
	Achat d'une auto-échelle — quote-part Aankoop van een autoladder — aandeel	CCB GKB	538	Aggl.	29.04.86	Exécutoire Uitvoerbaar	3.000.000	5
	Achat de machines d'atelier (menuiserie/ mécanique) Aankoop van machines voor werkplaats (schrijn./mec.)	CCB GKB	539	Aggl.	29.04.86	Exécutoire Uitvoerbaar	238.000	5
	Achat de matériel didactique divers Aankoop van verschillend didactisch mate- rieel	CCB GKB	540	Aggl.	29.04.86	Exécutoire Uitvoerbaar	468.000	5
	Achat de matériel didactique audio-visuel Aankoop van didactisch audiovisueel mate- rieel	CCB GKB	541	Aggl.	29.04.86	Exécutoire Uitvoerbaar	1.323.000	5
	Achat de mobilier Aankoop van meubilair	CCB GKB	547	Aggl.	23.05.86	Exécutoire Uitvoerbaar	500.000	5
	Achat de machines de bureau Aankoop van kantoormachines	CCB GKB	550	Aggl.	29.10.86	Exécutoire Uitvoerbaar	150.000	5
	Réparation de 3 auto-échelles Herstelling van 3 autoladders	CCB GKB	551	Aggl.	29.10.86	Exécutoire Uitvoerbaar	2.800.000	3
	Achat d'une auto-échelle — quote part Aankoop van een autoladder — aandeel	CCB GKB	552	Aggl.	12.11.86	Exécutoire Uitvoerbaar	3.000.000	5
	Achat d'un véhicule de transport — quote- part Aankoop van een vervoerwagen — aandeel	CCB GKB	553	Aggl.	17.12.86	Exécutoire Uitvoerbaar	872.000	5

(1) Mode de remboursement : a. = annuités; t.é. = tranches égales; t.p. = tranches progressives.

TABEL VAN DE LENINGEN

Année d'expiration — Vervaljaar	Mode de remboursement (1) — Wijze van aflossing (1)	Taux d'intérêt % — Rentevoet %	Solde restant à rembourser sur lequel est calculé l'intérêt F — Nog terug te betalen bedrag waarop de interest is berekend F	MONTANT DE L'AMORTISSEMENT ET DES INTERETS A CHARGE DE : — BEDRAG VAN TERUGBETALING EN VAN INTERESTEN TEN LASTE VAN :					
				AGGLOMERATION — AGGLOMERATIE		ETAT — STAAT		TIERS — DERDEN	
				Amortissement — Aflossing	Intérêts — Interest	Amortissement — Aflossing	Intérêts — Interest	Amortissement — Aflossing	Intérêts — Interest
1991	t.p. p.t.	8	262.434	124.914	18.496				
1991	t.p. p.t.	8	348.080	165.680	24.072				
1991	t.p. p.t.	7,85	642.574	305.854	44.439				
1991	t.p. p.t.	7,85	744.708	354.468	51.502				
1991	t.p. p.t.	7,85	874.322	416.162	60.466				
1991	t.p. p.t.	8	1.644.000	783.000	115.860				
1991	t.p. p.t.	7,85	130.424	62.118	9.018				
1991	t.p. p.t.	7,85	256.464	122.148	17.734				
1991	t.p. p.t.	7,85	725.004	345.303	50.135				
1991	t.p. p.t.	8	335.892	160.024	23.670				
1992	t.p. p.t.	8	116.361	35.313	7.189				
1990	t.p. p.t.	8	933.334	933.334	18.666				
1992	t.p. p.t.	8,25	2.355.000	711.000	150.293				
1992	t.p. p.t.	8,25	684.520	206.664	47.947				

(1) Wijze van aflossing : a. = annuïteiten; g.t. = gelijke tranches; p.t. = progressieve tranches.

## TABLEAU DES EMPRUNTS

Fonction minimale — Minimale functie	FONCTION ET DESTINATION — FUNCTIE EN BESTEMMING	Orga- nisme prêteur — Geld- schieter	N° de l'emprunt au Crédit Communal — Lening- nummer Ge- meente- krediet	Pouvoir public suppor- tant le rembour- sement — Overheid die de aflossing draagt	Date de la déli- bération — Datum beslissing	Date de l'approbation — Datum goedkeuring	Montant F — Bedrag F	Durée (années) — Duur in aantal jaren
	351 SUITE — VERVOLG							
	Modification des fréquences des postes « radio » Verandering van de frekwenties van « radio » posten	CCB GKB	554	Aggl.	22.04.87	Exécutoire Uitvoerbaar	129.000	5
	Achat de mobilier Aankoop van meubilair	CCB GKB	559	Aggl.	22.04.87	Exécutoire Uitvoerbaar	500.000	5
	Achat d'un ralentisseur électrique pour le camion P36 Aankoop van een elektrische vertrager voor de vrachtwagen P36	CCB GKB	560	Aggl.	22.04.87	Exécutoire Uitvoerbaar	265.000	5
	Achat d'une tête de lecture pour le centre de radiocommunication Aankoop van een leeskop voor het radio- communicatiecentrum	CCB GKB	561	Aggl.	22.04.87	Exécutoire Uitvoerbaar	319.000	5
	Achat d'un groupe électrogène Aankoop van een generatoraggregaat	CCB GKB	562	Aggl.	22.04.87	Exécutoire Uitvoerbaar	551.000	5
	Achat de matériel d'intervention Aankoop van interventiematerieel	CCB GKB	563	Aggl.	22.04.87	Exécutoire Uitvoerbaar	598.000	5
	Achat de trois petites voitures Aankoop van drie kleine wagens	CCB GKB	564	Aggl.	22.04.87	Exécutoire Uitvoerbaar	775.000	5
	Achat de pompes d'épuisement Aankoop van ledigingspompen	CCB GKB	565	Aggl.	22.04.87	Exécutoire Uitvoerbaar	1.465.000	5
	Achat de deux fourgons automobiles tôleés Aankoop van twee bestelwagens in plaat- ijzer	CCB GKB	566	Aggl.	22.04.87	Exécutoire Uitvoerbaar	1.494.000	5
	Equipement supplémentaire à un camion de transport Bijkomende uitrusting voor een ver- voerwagen	CCB GKB	563	Aggl.	22.04.87	Exécutoire Uitvoerbaar	400.000	5
	Honoraires pour le bureau d'études pour l'installation électrique PASI chée de Mons Erelonen voor het studiekantoor voor de elektrische installatie BVP Bergensestwg	CCB GKB	575	Aggl.	22.04.87	Exécutoire Uitvoerbaar	300.000	10
	Honoraires bureau d'études pour PASI chaussée de Mons Erelonen voor studiekantoor voor BVP Bergensesteenweg	CCB GKB	583	Aggl.	24.03.88	Exécutoire Uitvoerbaar	700.000	10
	Achat de mobilier Aankoop van meubilair	CCB GKB	589	Aggl.	18.05.88	Exécutoire Uitvoerbaar	500.000	5

(1) Mode de remboursement : a. = annuités; t.é. = tranches égales; t.p. = tranches progressives.

TABEL VAN DE LENINGEN

Année d'expiration — Vervaljaar	Mode de remboursement (1) — Wijze van aflossing (1)	Taux d'intérêt % — Rentevoet %	Solde restant à rembourser sur lequel est calculé l'intérêt F — Nog terug te betalen bedrag waarop de interest is berekend F	MONTANT DE L'AMORTISSEMENT ET DES INTERETS A CHARGE DE : — BEDRAG VAN TERUGBETALING EN VAN INTERESTEN TEN LASTE VAN :					
				AGGLOMERATION — AGGLOMERATIE		ETAT — STAAT		TIERS — DERDEN	
				Amortissement — Aflossing	Intérêts — Interest	Amortissement — Aflossing	Intérêts — Interest	Amortissement — Aflossing	Intérêts — Interest
1992	t.p. p.t.	7,95	127.806	38.597	9.393				
1992	t.p. p.t.	7,95	493.757	149.114	36.289				
1992	t.p. p.t.	7,75	208.025	62.805	14.904				
1992	t.p. p.t.	8,10	319.000	96.338	23.887				
1992	t.p. p.t.	8,10	551.000	166.402	41.261				
1992	t.p. p.t.	8,10	598.000	180.596	44.780				
1992	t.p. p.t.	8,10	775.000	234.050	58.035				
1992	t.p. p.t.	8,10	1.465.000	442.430	109.705				
1992	t.p. p.t.	7,75	1.493.978	451.181	107.041				
1992	t.p. p.t.	8,10	400.000	120.800	29.953				
1997	t.p. p.t.	8,10	299.881	26.089	23.761				
	o.c.								
	k.o.	7,95	700.000	51.800	55.650				
	o.c. k.o.	7,95	500.000	107.500	39.750				

(1) Wijze van aflossing : a. = annuïteiten; g.t. = gelijke tranches; p.t. = progressieve tranches.

TABLEAU DES EMPRUNTS

Fonction minimale — Minimale functie	FONCTION ET DESTINATION — FUNCTIE EN BESTEMMING	Orga- nisme prêteur — Geld- schieter	N° de l'emprunt au Crédit Communal — Lening- nummer Ge- meente- krediet	Pouvoir public suppor- tant le rembour- sement — Overheid die de aflossing draagt	Date de la déli- bération — Datum beslissing	Date de l'approbation — Datum goedkeuring	Montant F — Bedrag F	Durée (années) — Duur in aantal jaren
	351 SUITE — VERVOLG							
	Mise en conformité des installations électri- ques et portes basculantes PASI chée de Mons - part Agglomération Conformatie van de elektrische installatie en kanteldeuren voor BVP Bergensesteen- weg - aandeel Agglomeratie	CCB				Exécutoire		
	Achat de mobilier Aankoop van meubilair	GKB	715	Aggl.	27.12.88	Uitvoerbaar	5.400.000	20
	Raccordement d'un circuit spécial électri- cité du PASI chée de Mons, 627 Aansluiting van een speciale stroomketen BVP Bergensesteenweg, 627	CCB				Exécutoire		
	Renouvellement de l'étanchéité de la toi- ture de la caserne « Anderlecht » Nieuwe afichting van het dak kazerne « Anderlecht »	GKB	725	Aggl.	07.06.89	Uitvoerbaar	1.497.000	5
	Raccordement PASI Evere au système AAA Aansluiting van de voorpost Evere op het AAA-systeem	CCB				Exécutoire		
	Réalisation subsidiée par la CEE d'une combinaison de sources énergétiques alter- natives à la caserne Hélicoptère Door de EEG gesubsidieerde realisatie van alternatieve energiebronnen in de kazerne Helihaven	GKB	726	Aggl.	15.02.89	Uitvoerbaar	250.000	20
	Achat de 50 dosimètres Aankoop van 50 dosimeters	CCB				Exécutoire		
	Achat de barrages flottants anti-pollution Aankoop van drijvende anti-pollutie dammen	GKB	728	Aggl.	15.02.89	Uitvoerbaar	500.000	5
	Majoration du coût de la réparation de l'auto-échelle E18 Verhoging van de prijs voor herstelling van de autoladder E18	CCB				Exécutoire		
	Achat de 5 appareils de détection de gaz Aankoop van 5 toestellen voor het opspo- ren van gas	GKB	734	Aggl.	26.04.89	Uitvoerbaar	1.000.000	5
	Achat de 20 boîtes de sauvetage Aankoop van 20 springzeilen voor red- dingsoperaties	CCB				Exécutoire		
		GKB	735	Aggl.	26.04.89	Uitvoerbaar	1.755.000	20
		CCB				Exécutoire		
		GKB	736	Aggl.	15.02.89	Uitvoerbaar	500.000	5
		CCB				Exécutoire		
		GBK	737	Aggl.	26.04.89	Uitvoerbaar	303.000	5
		CCB				Exécutoire		
		GBK	738	Aggl.	26.04.98	Uitvoerbaar	461.000	5
		CCB				Exécutoire		
		GBK	739	Aggl.	26.04.89	Uitvoerbaar	542.000	5
		CCB				Exécutoire		
		GBK	740	Aggl.	26.04.89	Uitvoerbaar	751.000	5

(1) Mode de remboursement : a. = annuités; t.é. = tranches égales; t.p. = tranches progressives.



TABEL VAN DE LENINGEN

Année d'expiration — Vervaljaar	Mode de remboursement (1) — Wijze van aflossing (1)	Taux d'intérêt % — Rentevoet %	Solde restant à rembourser sur lequel est calculé l'intérêt F — Nog terug te betalen bedrag waarop de interest is berekend F	MONTANT DE L'AMORTISSEMENT ET DES INTERETS A CHARGE DE : — BEDRAG VAN TERUGBETALING EN VAN INTERESTEN TEN LASTE VAN :						
				AGGLOMERATION — AGGLOMERATIE		ETAT — STAAT		TIERS — DERDEN		
				Amortissement — Aflossing	Intérêts — Interest	Amortissement — Aflossing	Intérêts — Interest	Amortissement — Aflossing	Intérêts — Interest	
	o.c.									
	k.o.	8,25	5.400.000	91.800	445.500					
	o.c. k.o.	8,25	1.497.000	245.508	123.502					
	o.c. k.o.	8,25	250.000	4.250	20.625					
	o.c. k.o.	8,25	500.000	8.500	41.250					
	o.c. k.o.	8,25	1.000.000	164.000	82.500					
	o.c. k.o.	8,25	1.755.000	29.835	144.787					
	o.c. k.o.	8,25	195.000	31.980	16.087					
	o.c. k.o.	8,25	303.000	49.692	24.997					
	o.c. k.o.	8,25	461.000	75.604	38.032					
	o.c. k.o.	8,25	542.000	88.888	44.715					
	o.c. k.o.	8,25	751.000	123.164	61.957					

(1) Wijze van aflossing : a. = annuïteiten; g.t. = gelijke tranches; p.t. = progressieve tranches.

TABLEAU DES EMPRUNTS

Fonction minimale — Minimale functie	FONCTION ET DESTINATION — FUNCTIE EN BESTEMMING	Orga- nisme prêteur — Geld- schieter	N° de l'emprunt au Crédit Communal — Lening- nummer Ge- meente- krediet	Pouvoir public supportant le rembour- sement — Overheid die de aflossing draagt	Date de la déli- bération — Datum beslissing	Date de l'approbation — Datum goedkeuring	Montant F — Bedrag F	Durée (années) — Duur in aantal jaren
	351 SUITE — VERVOLG							
	Achat de 4 petites voitures Aankoop van 4 kleine voertuigen	CCB GKB	741	Aggl.	26.04.89	Exécutoire Uitvoerbaar	1.051.000	5
	Achat d'équipements techniques Aankoop van technische uitrustingen	CCB GKB	742	Aggl.	26.04.89	Exécutoire Uitvoerbaar	1.068.000	5
	Implantation de téléfax dans les postes et casernes Inplanting van telefax in de brandweerpos- ten en kazernen	CCB GKB	743	Aggl.	26.04.89	Exécutoire Uitvoerbaar	1.115.000	5
	Achat de petit matériel d'intervention Aankoop van klein interventiematerieel	CCB GKB	744	Aggl.	26.04.89	Exécutoire Uitvoerbaar	1.300.000	5
	Achat de 6 appareils de protection respira- toire Aankoop van 6 odeurhalingstoestellen	CCB GKB	745	Aggl.	26.04.89	Exécutoire Uitvoerbaar	1.450.000	5
	Achat de bandes 18 pistes pour l'enregis- teur du centre de radio-téléphonique Aankoop van opnamebanden van 18 sporen voor de bandopnemer van het radiotelefo- nisch communicatiecentrum	CCB GKB	746	Aggl.	26.04.89	Exécutoire Uitvoerbaar	1.485.000	5
	Achat de 2 fourgons automobiles de 1,5 T Aankoop van 2 vrachtwagens in plaatijzer van 1,5 T	CCB GBK	747	Aggl.	26.04.89	Exécutoire Uitvoerbaar	1.540.000	5
	Achat de chargeurs de batterie Aankoop van batterijladers	CCB GBK	748	Aggl.	26.04.89	Exécutoire Uitvoerbaar	248.000	5
	Achat d'un compresseur de chantier Aankoop van een compressor voor op 't werf	CCB GBK	749	Aggl.	26.04.89	Exécutoire Uitvoerbaar	590.000	5
	Achat de planches et modèles anatomiques Aankoop van anatomische schetsen en modellen	CCB GBK	750	Aggl.	26.04.89	Exécutoire Uitvoerbaar	51.000	5
	Achat d'un analyseur du chromatisme et de l'exposition des papiers photographiques Aankoop van een chromate- en belichtings- meter voor fotopapier	CCB GBK	751	Aggl.	26.04.89	Exécutoire Uitvoerbaar	58.000	5
	Achat d'un mannequin Aankoop van een pop	CCB GBK	752	Aggl.	26.04.89	Exécutoire Uitvoerbaar	114.000	5
	Achat de matériel photographique format 35 mm Aankoop van fotomaterieel formaat 35 mm	CCB GBK	753	Aggl.	26.04.89	Exécutoire Uitvoerbaar	122.000	5

(1) Mode de remboursement : a. = annuités; t.é. = tranches égales; t.p. = tranches progressives.

TABEL VAN DE LENINGEN

Année d'expiration — Vervaljaar	Mode de remboursement (1) — Wijze van aflossing (1)	Taux d'intérêt % — Rentevoet %	Solde restant à rembourser sur lequel est calculé l'intérêt F — Nog terug te betalen bedrag waarop de interest is berekend F	MONTANT DE L'AMORTISSEMENT ET DES INTERETS A CHARGE DE : — BEDRAG VAN TERUGBETALING EN VAN INTERESTEN TEN LASTE VAN :					
				AGGLOMERATION — AGGLOMERATIE		ETAT — STAAT		TIERS — DERDEN	
				Amortissement — Aflossing	Intérêts — Interest	Amortissement — Aflossing	Intérêts — Interest	Amortissement — Aflossing	Intérêts — Interest
	o.c. k.o.	8,25	1.051.000	172.364	86.707				
	o.c. k.o.	8,25	1.068.000	175.152	88.110				
	o.c. k.o.	8,25	1.115.000	182.860	91.987				
	o.c. k.o.	8,25	1.300.000	213.200	107.250				
	o.c. k.o.	8,25	1.450.000	237.800	119.625				
	o.c. k.o.	8,25	1.485.000	243.540	122.512				
	o.c. k.o.	8,25	1.540.000	252.560	127.050				
	o.c. k.o.	8,25	248.000	40.672	20.460				
	o.c. k.o.	8,25	590.000	96.760	48.675				
	o.c. k.o.	8,25	51.000	8.364	4.207				
	o.c. k.o.	8,25	58.000	9.512	4.785				
	o.c. k.o.	8,25	114.000	18.696	9.405				
	o.c. k.o.	8,25	122.000	20.008	10.065				

(1) Wijze van aflossing : a. = annuïteiten; g.t. = gelijke tranches; p.t. = progressieve tranches.

TABLEAU DES EMPRUNTS

Fonction minimale — Minimale functie	FONCTION ET DESTINATION — FUNCTIE EN BESTEMMING	Orga- nisme prêteur — Geld- schieter	N° de l'emprunt au Crédit Communal — Lening- nummer Ge- meente- krediet	Pouvoir public suppor- tant le rembour- sement — Overheid die de aflossing draagt	Date de la déli- bération — Datum beslissing	Date de l'approbation — Datum goedkeuring	Montant F — Bedrag F	Durée (années) — Duur in aantal jaren	
	351 SUITE — VERVOLG								
	Achat de matériel audiovisuel Aankoop van audiovisueel materieel	CCB GKB	754	Aggl.	26.04.89	Exécutoire Uitvoerbaar	436.000	5	
	Achat de matériel photographique format 6/7 Aankoop van fotografisch materieel for- maat 6/7	CCB GKB	755	Aggl.	26.04.89	Exécutoire Uitvoerbaar	135.000	5	
	Electricité PASI Anderlecht — part Etat Elektriciteit voorpost Anderlecht — aandeel Rijk	CCB GKB	758	Etat Rijk	26.04.89	Exécutoire Uitvoerbaar	5.382.000	5	
	<i>Emprunts à contracter Op te nemen leningen</i>								
	<b>Exercice 1989 — Dienst 1989</b>								
	Acquisition de mobilier Aankoop van meubilair						1.500.000		
	Acquisition de machines de bureau Aankoop van kantoormachines						135.000		
	Acquisition de matériel roulant et d'équipe- ment technique Aankoop van rijdend materieel en techni- sche uitrusting						1.700.000		
	Acquisition d'outillage et installations d'a- teliers Aankoop van gereedschap en inrichting van werkplaatsen						600.000		
	Acquisition d'équipement, de matériel di- dactique et d'instruction Aankoop van uitrusting, didactisch- en leer- materieel						3.470.000		
	Acquisition de postes radio Aankoop van « radio » posten						4.155.000		
	Acquisition de matériel de cuisine Aankoop van keuken materieel						1.500.000		

(1) Mode de remboursement : a. = annuités; t.é. = tranches égales; t.p. = tranches progressives.

TABEL VAN DE LENINGEN

Année d'expiration — Vervaljaar	Mode de remboursement (1) — Wijze van aflossing (1)	Taux d'intérêt % — Rentevoet %	Solde restant à rembourser sur lequel est calculé l'intérêt F — Nog terug te betalen bedrag waarop de interest is berekend F	MONTANT DE L'AMORTISSEMENT ET DES INTERETS A CHARGE DE : — BEDRAG VAN TERUGBETALING EN VAN INTERESTEN TEN LASTE VAN :						
				AGGLOMERATION — AGGLOMERATIE		ETAT — STAAT		TIERS — DERDEN		
				Amortissement — Aflossing	Intérêts — Interest	Amortissement — Aflossing	Intérêts — Interest	Amortissement — Aflossing	Intérêts — Interest	
	o.c. k.o.	8,25	436.000	71.504	35.970					
	o.c. k.o.	8,25	135.000	22.140	11.137					
	o.c. k.o.	8,25	5.382.000			91.494	457.470			
			1.500.000		112.500					
			135.000		10.125					
			17.000.000		1.275.000					
			600.000		45.000					
			3.470.000		260.000					
			4.155.000		312.000					
			1.500.000		112.500					

(1) Wijze van aflossing : a. = annuïteiten; g.t. = gelijke tranches; p.t. = progressieve tranches.

## TABLEAU DES EMPRUNTS

Fonction minimale — Minimale functie	FONCTION ET DESTINATION — FUNCTIE EN BESTEMMING	Orga- nisme prêteur — Geld- schieter	N° de l'emprunt au Crédit Communal — Lening- nummer Ge- meente- krediet	Pouvoir public suppor- tant le rembour- sement — Overheid die de aflossing draagt	Date de la déli- bération — Datum beslissing	Date de l'approbation — Datum goedkeuring	Montant F — Bedrag F	Durée (années) — Duur in aantal jaren
	<p>351 SUITE — VERVOLG</p> <p>Exercice 1990 — Dienst 1990</p> <p>Acquisition de matériel roulant et d'équipement technique Aankoop van rijdend materieel en technische uitrusting</p> <p>Achat de terrains et bâtiments Aankoop van gronden en gebouwen</p> <p>Construction de bâtiments — honoraires Oprichting van gebouwen — erelonen</p> <p>Acquisition de mobilier Aankoop van meubilair</p> <p>Acquisition de machines de bureau Aankoop van kantoormachines</p> <p>Acquisition d'outillage et installation d'ateliers pour la caserne centrale Aankoop van gereedschap en inrichting van werkplaatsen voor de centrale kazerne</p> <p>Acquisition d'équipement Aankoop van uitrusting</p> <p>Acquisition de postes-radio Aankoop van « radio »-posten</p> <p>Acquisition de matériel de cuisine Aankoop van keukenmaterieel</p> <p>Total fonction 351 — Totaal functie 351</p>						<p>78.020.000</p> <p>10.000.000</p> <p>6.000.000</p> <p>1.500.000</p> <p>300.000</p> <p>600.000</p> <p>4.700.000</p> <p>1.400.000</p> <p>100.000</p>	

(1) Mode de remboursement : a. = annuités; t.é. = tranches égales; t.p. = tranches progressives.

TABEL VAN DE LENINGEN

Année d'expiration — Vervaljaar	Mode de remboursement (1) — Wijze van aflossing (1)	Taux d'intérêt % — Rentevoet %	Solde restant à rembourser sur lequel est calculé l'intérêt F — Nog terug te betalen bedrag waarop de interest is berekend F	MONTANT DE L'AMORTISSEMENT ET DES INTERETS A CHARGE DE : — BEDRAG VAN TERUGBETALING EN VAN INTERESTEN TEN LASTE VAN :						
				AGGLOMERATION — AGGLOMERATIE		ETAT — STAAT		TIERS — DERDEN		
				Amortissement — Aflossing	Intérêts — Interest	Amortissement — Aflossing	Intérêts — Interest	Amortissement — Aflossing	Intérêts — Interest	
			78.020.000		3.901.000					
			10.000.000							
			6.000.000							
			1.500.000							
			300.000							
			600.000							
			4.700.000							
			1.400.000							
			100.000							
			983.491.356	34.986.567	53.847.734	10.865.518	34.644.860			

(1) Wijze van aflossing : a. = annuïteiten; g.t. = gelijke tranches; p.t. = progressieve tranches.

TABLEAU DES EMPRUNTS

Fonction minimale — Minimale functie	FONCTION ET DESTINATION — FUNCTIE EN BESTEMMING	Orga- nisme prêteur — Geld- schieter	N° de l'emprunt au Crédit Communal — Lening- nummer Ge- meente- krediet	Pouvoir public supportant le rembour- sement — Overheid die de aflossing draagt	Date de la déli- bération — Datum beslissing	Date de l'approbation — Datum goedkeuring	Montant F — Bedrag F	Durée (années) — Duur in aantal jaren
	3522 AIDE MEDICALE URGENTE 3522 DRINGENDE GENEESKUNDI- GE HULPVERLENING							
	<i>Emprunts contractés</i> <i>Opgenomen leningen</i>							
	Acquisition de voitures-ambulances Aankoop van ambulancewagens	CCB GKB	520	Aggl.	08.05.85	Exécutoire Uitvoerbaar	3.000.000	5
	Equipement des ambulances Uitrusting van de ziekenwagens	CCB GKB	571	Aggl.	22.04.87	Exécutoire Uitvoerbaar	1.000.000	5
	Acquisition d'une ambulance de réanima- tion Aankoop van een reanimatie ambulance- wagen	CCB GKB	756	Aggl.	26.04.89	Exécutoire Uitvoerbaar	2.369.000	5
	Equipement des ambulances Uitrusting van de ziekenwagens	CCB GKB	757	Aggl.	26.04.89	Exécutoire Uitvoerbaar	500.000	5
	<i>Emprunts à contracter</i> <i>Op te nemen leningen</i>							
	<b>Exercice 1989 – Dienst 1989</b>							
	Acquisition de voitures-ambulances Aankoop van ambulancewagens						6.045.000	
	Acquisition d'équipement technique pour les voitures ambulances Aankoop van technische uitrusting voor de ambulancewagens						800.000	
	<b>Exercice 1990 – Dienst 1990</b>							
	Acquisition de voitures-ambulances Aankoop van ambulancewagens						2.900.000	
	Acquisition d'équipements techniques pour les voitures-ambulances Aankoop van technische uitrusting voor de ambulancewagens						6.225.000	
	Total fonction 3522 – Totaal functie 3522							

(1) Mode de remboursement : a. = annuités; t.é. = tranches égales; t.p. = tranches progressives.



TABEL VAN DE LENINGEN

Année d'expiration — Verval- jaar	Mode de rem- bour- sement (1) — Wijze van aflossing (1)	Taux d'intérêt % — Rente- voet %	Solde restant à rembourser sur lequel est calculé l'intérêt F — Nog terug te betalen bedrag waarop de interest is berekend F	MONTANT DE L'AMORTISSEMENT ET DES INTERETS A CHARGE DE : — BEDRAG VAN TERUGBETALING EN VAN INTERESTEN TEN LASTE VAN :					
				AGGLOMERATION — AGGLOMERATIE		ETAT — STAAT		TIERS — DERDEN	
				Amortissement — Aflossing	Intérêts — Interest	Amortissement — Aflossing	Intérêts — Interest	Amortissement — Aflossing	Intérêts — Interest
1990	t.p. p.t.	8,85	718.952	718.952	47.720				
1992	t.p. p.t.	8,10	968.746	292.561	72.543				
	o.c.								
	k.o.	8,25	2.369.000	388.516	195.442				
	o.c. k.o.	8,25	500.000	82.000	41.250				
			6.045.000		455.000				
			800.000		60.000				
			2.900.000		145.000				
			6.225.000		312.000				
			20.526.698	1.482.029	1.337.955				

(1) Wijze van aflossing : a. = annuïteiten; g.t. = gelijke tranches; p.t. = progressieve tranches.

## TABLEAU DES EMPRUNTS

Fonction minimale — Minimale functie	FONCTION ET DESTINATION — FUNCTIE EN BESTEMMING	Orga- nisme prêteur — Geld- schieter	N° de l'emprunt au Crédit Communi- cal — Lening- nummer Ge- meente- krediet	Pouvoir public supportant le rembour- sement — Overheid die de aflossing draagt	Date de la déli- bération — Datum beslissing	Date de l'approbation — Datum goedkeuring	Montant F — Bedrag F	Durée (années) — Duur in aantal jaren
	4 COMMUNICATIONS - VOIRIE - COURS D'EAU 4 VERKEER - WEGEN - WATERLOPEN  <i>421 Emprunts contractés</i> <i>421 Opgenomen leningen</i>  Acquisition de six épanduses pour le ser- vice déneigement Aankoop van zes strooikuipen voor de dienst sneeuwopruiming  Total - Totaal	CCB GKB	582	Aggl.	24.03.88	Exécutoire Uitvoerbaar	4.124.000	5

(1) Mode de remboursement : a. = annuités; t.é. = tranches égales; t.p. = tranches progressives.

TABEL VAN DE LENINGEN

Année d'expiration — Vervaljaar	Mode de remboursement (1) — Wijze van aflossing (1)	Taux d'intérêt % — Rentevoet %	Solde restant à rembourser sur lequel est calculé l'intérêt F — Nog terug te betalen bedrag waarop de interest is berekend F	MONTANT DE L'AMORTISSEMENT ET DES INTERETS A CHARGE DE : — BEDRAG VAN TERUGBETALING EN VAN INTERESTEN TEN LASTE VAN :							
				AGGLOMERATION — AGGLOMERATIE		ETAT — STAAT		TIERS — DERDEN			
				Amortissement — Aflossing	Intérêts — Interest	Amortissement — Aflossing	Intérêts — Interest	Amortissement — Aflossing	Intérêts — Interest		
	o.c.										
	k.o.	7,95	4.124.000	886.660	327.858						
			4.124.000	886.660	327.858						

(1) Wijze van aflossing : a. = annuïteiten; g.t. = gelijke tranches; p.t. = progressieve tranches.

## TABLEAU DES EMPRUNTS

Fonction minimale — Minimale functie	FONCTION ET DESTINATION — FUNCTIE EN BESTEMMING	Orga- nisme prêteur — Geld- schieter	N° de l'emprunt au Crédit Communal — Lening- nummer Ge- meente- krediet	Pouvoir public suppor- tant le rembour- sement — Overheid die de aflossing draagt	Date de la déli- bération — Datum beslissing	Date de l'approbation — Datum goedkeuring	Montant F — Bedrag F	Durée (années) — Duur in aantal jaren
	4 SUITE - VERVOLG  <i>422 Emprunts contractés</i> <i>422 Opgenomen leningen</i>  Acquisition d'un véhicule pour le service du contrôle des taxis Aankoop van een voertuig voor de kontro- ledienst van de taxi's  IDEM IDEM  Total - Totaal	CCB GKB CCB GKB	525 580	Aggl. Aggl.	19.02.88 24.03.88	Exécutoire Uitvoerbaar Exécutoire Uitvoerbaar	250.000 396.000	5 5

(1) Mode de remboursement : a. = annuités; t.é. = tranches égales; t.p. = tranches progressives.

TABEL VAN DE LENINGEN

Année d'expiration — Vervaljaar	Mode de remboursement (1) — Wijze van aflossing (1)	Taux d'intérêt % — Rentevoet %	Solde restant à rembourser sur lequel est calculé l'intérêt F — Nog terug te betalen bedrag waarop de interest is berekend F	MONTANT DE L'AMORTISSEMENT ET DES INTERETS A CHARGE DE : — BEDRAG VAN TERUGBETALING EN VAN INTERESTEN TEN LASTE VAN :						
				AGGLOMERATION — AGGLOMERATIE		ETAT — STAAT		TIERS — DERDEN		
				Amortissement — Aflossing	Intérêts — Interest	Amortissement — Aflossing	Intérêts — Interest	Amortissement — Aflossing	Intérêts — Interest	
1991	i.p.									
	p.t.	8,85	136.632	65.250	9.203					
	o.c. k.o.	7,95	396.000	85.140	31.482					
			532.632	150.390	40.685					

(1) Wijze van aflossing : a. = annuïteiten; g.t. = gelijke tranches; p.t. = progressieve tranches.

## TABLEAU DES EMPRUNTS

Fonction minimale — Minimale functie	FONCTION ET DESTINATION — FUNCTIE EN BESTEMMING	Orga- nisme prêteur — Geld- schieter	N° de l'emprunt au Crédit Communal — Lening- nummer Ge- meente- krediet	Pouvoir public suppor- tant le rembour- sement — Overheid die de aflossing draagt	Date de la déli- bération — Datum beslissing	Date de l'approbation — Datum goedkeuring	Montant F — Bedrag F	Durée (années) — Duur in aantal jaren
	5 EXPANSION ECONOMIQUE 5 ECONOMISCHE EXPANSIE  <i>511 Emprunt contracté</i> <i>511 Opgenomen lening</i>  Participation dans le capital social SDR Deelneming maatschappelijk kapitaal GOM	CCB GKB	53	Aggl.	20.11.74	Exécutoire Uitvoerbaar	1.900.000	20
	Total - Totaal  Total fonction 5 - Totaal functie 5							

(1) Mode de remboursement : a. = annuités; t.é. = tranches égales; t.p. = tranches progressives.

TABEL VAN DE LENINGEN

Année d'expiration — Vervaljaar	Mode de remboursement (1) — Wijze van aflossing (1)	Taux d'intérêt % — Rentevoet %	Solde restant à rembourser sur lequel est calculé l'intérêt F — Nog terug te betalen bedrag waarop de interest is berekend F	MONTANT DE L'AMORTISSEMENT ET DES INTERETS A CHARGE DE : — BEDRAG VAN TERUGBETALING EN VAN INTERESTEN TEN LASTE VAN :					
				AGGLOMERATION — AGGLOMERATIE		ETAT — STAAT		TIERS — DERDEN	
				Amortissement — Aflossing	Intérêts — Interest	Amortissement — Aflossing	Intérêts — Interest	Amortissement — Aflossing	Intérêts — Interest
1995	t.p. p.t.	8	731.500			110.200	51.908		
			731.500			110.200	51.908		
			731.500			110.200	51.908		

(1) Wijze van aflossing : a. = annuïteiten; g.t. = gelijke tranches; p.t. = progressieve tranches.

TABLEAU DES EMPRUNTS

Fonction minimale — Minimale functie	FONCTION, ET DESTINATION — FUNCTIE EN BESTEMMING	Orga- nisme prêteur — Geld- schieter	N° de l'emprunt au Crédit Communal — Lening- nummer Ge- meente- krediet	Pouvoir public support- tant le rembour- sement — Overheid die de aflossing draagt	Date de la déli- bération — Datum beslissing	Date de l'approbation — Datum goedkeuring	Montant F — Bedrag F	Durée (années) — Duur in aantal jaren
	876 IMMONDICES - NETTOYAGE - DESINFECTION 876 HUISVUIL - REINIGING - ONTSMETTING  <i>Emprunts contractés</i> <i>Opgenomen leningen</i>  Reprise des charges des communes Overname van de lasten van de gemeenten							
	Acquisition immeuble 314, rue des Palais Aankoop van gebouw 314, Paleizenstraat	CCB GKB	23	Aggl.	24.10.73	AR 17.12.73 KB 17.12.73	22.500.000	30
	Acquisition immeuble 71, rue de France Aankoop gebouw 71, Frankrijkstraat	CCB GKB	70	Aggl.	18.12.74	AR 11.03.75 KB 11.03.75	64.000.000	30
	Acquisition immeuble 87, bd du Triomphe Aankoop gebouw 87, Triomflaan	CCB GKB	76	Aggl.	23.03.75	AR 07.05.75 KB 07.05.75	25.000.000	30
	Transformations 314, rue des Palais Verbouwingen 314, Paleizenstraat	CCB GKB	116	Aggl.	28.04.76	AR 11.06.76 KB 11.06.76	8.550.000	20
	IDEM IDEM	CCB GKB	136	Aggl.	28.03.77	Exécutoire Uitvoerbaar	1.700.000	20
	Travaux de toiture dépôt rue des Palais 314 Dakwerken aan de opslagplaats Paleizen- straat 314	CCB GKB	175	Aggl.	07.12.77	Exécutoire Uitvoerbaar	1.000.000	20
	Travaux d'aménagement du sol et d'égouts rue des Palais 314 Inrichtings- en rioleringswerken Paleizen- straat 314	CCB GKB	205	Aggl.	26.04.78	AR 31.05.78 KB 31.05.78	3.700.000	20

(1) Mode de remboursement : a. = annuités; t.é. = tranches égales; t.p. = tranches progressives.



TABEL VAN DE LENINGEN

Année d'expiration — Vervaljaar	Mode de remboursement (1) — Wijze van aflossing (1)	Taux d'intérêt % — Rentevoet %	Solde restant à rembourser sur lequel est calculé l'intérêt F — Nog terug te betalen bedrag waarop de interest is berekend F	MONTANT DE L'AMORTISSEMENT ET DES INTERETS A CHARGE DE : — BEDRAG VAN TERUGBETALING EN VAN INTERESTEN TEN LASTE VAN :						
				AGGLOMERATION — AGGLOMERATIE		ETAT — STAAT		TIERS — DERDEN		
				Amortissement — Aflossing	Intérêts — Interest	Amortissement — Aflossing	Intérêts — Interest	Amortissement — Aflossing	Intérêts — Interest	
			165.112	64.632	15.501					
2004	t.p. p.t.	9,25	13.649.540	625.952	1.219.156					
2005	t.p. p.t.	9,25	45.184.000	1.920.000	4.046.320					
2005	t.p. p.t.	9,25	17.650.000	750.000	1.597.937					
1996	t.p. p.t.	7,75	3.770.550	478.800	273.663					
1997	t.p. p.t.	7,75	841.500	91.800	61.658					
1998	t.p. p.t.	7,75	547.000	52.000	39.369					
1998	t.p. p.t.	7,75	2.023.900	192.400	149.396					

(1) Wijze van aflossing : a. = annuïteiten; g.t. = gelijke tranches; p.t. = progressieve tranches.

## TABLEAU DES EMPRUNTS

Fonction minimale — Minimale functie	FONCTION ET DESTINATION — FUNCTIE EN BESTEMMING	Orga- nisme prêteur — Geld- schieter	N° de l'emprunt au Crédit Communal — Lening- nummer Ge- meente- krediet	Pouvoir public suppor- tant le rembour- sement — Overheid die de aflossing draagt	Date de la déli- bération — Datum beslissing	Date de l'approbation — Datum goedkeuring	Montant F — Bedrag F	Durée (années) — Duur in aantal jaren
	876 SUITE - VERVOLG							
	Construction dépôt rue Bois des Iles, 20 Oprichten stelplaats Eilandenhoutstraat, 20	CCB GKB	214	Aggl.	17.05.78	AR 04.07.78 KB 04.07.78	50.000.000	30
	Acquisition de terrains pour la nouvelle usine d'incinération Aankoop van gronden voor de nieuwe verbrandingsinstallatie	CCB GKB	230	Aggl.	18.10.78	AR 22.12.78 KB 22.12.78	56.530.000	30
	Travaux supplémentaires dépôt rue des Pa- lais, 314 Bijkomende werken stelplaats Paleizen- straat, 314	CCB GKB	235	Aggl.	24.01.79	Exécutoire Uitvoerbaar	348.000	20
	Installation cabine haute tension et raccor- dement électricité - dépôt rue des Palais, 314 Installatie hoogspanningscabine en elektri- citeitsaansluiting - stelplaats Paleizenstraat, 314	CCB GKB	251	Aggl.	28.03.79	Exécutoire Uitvoerbaar	1.400.000	20
	Installation thermique dans le dépôt rue de la Grande Haie Verwarmingsinstallatie in de stelplaats Grote Haagstraat	CCB GKB	251	Aggl.	28.03.79	Exécutoire Uitvoerbaar	670.000	20
	Réfection des toitures rue Saint François et avenue de Vilvorde Herstelling van daken Sint Franciskusstraat en Vilvoordelaan	CCB GKB	260	Aggl.	27.06.79	Exécutoire Uitvoerbaar	500.000	20
	Installation du chauffage dans le dépôt rue de l'Indépendance Verwarmingsinstallatie in de stelplaats Onafhankelijkheidsstraat	CCB GKB	262	Aggl.	27.06.79	Exécutoire Uitvoerbaar	1.700.000	20

(1) Mode de remboursement : a. = annuités; t.é. = tranches égales; t.p. = tranches progressives.

TABEL VAN DE LENINGEN

Année d'expiration — Vervaljaar	Mode de remboursement (1) — Wijze van aflossing (1)	Taux d'intérêt % — Rentevoet %	Solde restant à rembourser sur lequel est calculé l'intérêt F — Nog terug te betalen bedrag waarop de interest is berekend F	MONTANT DE L'AMORTISSEMENT ET DES INTERETS A CHARGE DE : — BEDRAG VAN TERUGBETALING EN VAN INTERESTEN TEN LASTE VAN :					
				AGGLOMERATION — AGGLOMERATIE		ETAT — STAAT		TIERS — DERDEN	
				Amortissement — Aflossing	Intérêts — Interest	Amortissement — Aflossing	Intérêts — Interest	Amortissement — Aflossing	Intérêts — Interest
2008	t.p. p.t.	9,25	39.045.288	1.289.938	3.581.858				
2009	t.p. p.t.	9,25	45.487.299	1.400.475	4.110.414				
1999	t.p. p.t.	7,75	207.756	17.400	15.089				
1999	t.p. p.t.	7,75	835.800	70.000	62.061				
1999	t.p. p.t.	7,75	399.990	33.500	29.700				
1999	t.p. p.t.	7,75	298.500	25.000	22.649				
1999	t.p. p.t.	7,75	1.014.900	85.000	77.007				

(1) Wijze van aflossing : a. = annuïteiten; g.t. = gelijke tranches; p.t. = progressieve tranches.

## TABLEAU DES EMPRUNTS

Fonction minimale — Minimale functie	FONCTION ET DESTINATION — FUNCTIE EN BESTEMMING	Orga- nisme prêteur — Geld- schieter	N° de l'emprunt au Crédit Communal — Lening- nummer Ge- meente- krediet	Pouvoir public support- tant le rembour- sement — Overheid die de aflossing draagt	Date de la déli- bération — Datum beslissing	Date de l'approbation — Datum goedkeuring	Montant F — Bedrag F	Durée (années) — Duur in aantal jaren
	876 SUITE - VERVOLG							
	Construction d'une route pour le quai de versage digue du Canal Aanleg van een weg voor de stortkaai gelegen Vaardijk	CCB				Exécutoire		
		GKB	264	Aggl.	27.06.79	Uitvoerbaar	2.200.000	20
	Complément pour la construction d'un dépôt rue Bois des Iles Bijkomende werken voor de oprichting van een stelplaats Eilandenhoutstraat	CCB				Exécutoire		
		GKB	269	Aggl.	05.09.79	Uitvoerbaar	15.000.000	30
	Réparation des poutres et colonnes en béton armé dans le dépôt rue des Palais, 314 Herstelling van de binten en pijlers in gewapend beton in de stelplaats Paleizenstraat, 314	CCB				Exécutoire		
		GKB	277	Aggl.	21.11.79	Uitvoerbaar	650.000	20
	Honoraires pour la construction de la nouvelle usine d'incinération Erelonen voor de oprichting van de nieuwe verbrandingsinstallatie	CCB				Exécutoire		
		GKB	290	Aggl.	19.12.79	Uitvoerbaar	7.000.000	10
	Usine d'incinération - réfection de la route et du parking Verbrandingsinstallatie - herstelling van de weg en de parkeerplaats	CCB				AR 23.05.80		
		GKB	306	Aggl.	28.03.80	KB 23.05.80	5.000.000	20
	Travaux préparatoires à la construction de la nouvelle usine d'incinération Vorbereidende werken voor de oprichting van de nieuwe verbrandingsinstallatie	CCB		Etat		sans approb.		
		GKB	316	Rijk	Coll. 24.03.80	zder goedk.	118.844.000	20
	Réfection de la route et du parking à l'usine d'incinération - application de la formule de révision Herstelling van de weg en de parkeerplaats van de verbrandingsinstallatie - toepassing van de herzieningsformule	CCB				Exécutoire		
		GKB	326	Aggl.	25.02.81	Uitvoerbaar	130.000	10

(1) Mode de remboursement : a. = annuités; t.é. = tranches égales; t.p. = tranches progressives.

TABEL VAN DE LENINGEN

Année d'expiration — Vervaljaar	Mode de remboursement (1) — Wijze van aflossing (1)	Taux d'intérêt % — Rentevoet %	Solde restant à rembourser sur lequel est calculé l'intérêt F — Nog terug te betalen bedrag waarop de interest is berekend F	MONTANT DE L'AMORTISSEMENT ET DES INTERETS A CHARGE DE : — BEDRAG VAN TERUGBETALING EN VAN INTERESTEN TEN LASTE VAN :					
				AGGLOMERATION — AGGLOMERATIE		ETAT — STAAT		TIERS — DERDEN	
				Amortissement — Aflossing	Intérêts — Interest	Amortissement — Aflossing	Intérêts — Interest	Amortissement — Aflossing	Intérêts — Interest
1999	t.p. p.t.	7,75	1.313.400	110.000	101.788				
2009	t.p. p.t.	9,25	9.875.882	304.075	913.516				
2000	t.p. p.t.	7,75	395.789	29.472	28.960				
1990	t.p. p.t.	8,85	855.476	855.476	18.927				
2000	t.p. p.t.	7,75	3.225.000	240.000	240.636				
2000	t.p. p.t.	8,25	68.988.555			5.134.032	5.585.665		
1991	t.p. p.t.	8	31.330	15.340	1.892				

(1) Wijze van aflossing : a. = annuïteiten; g.t. = gelijke tranches; p.t. = progressieve tranches.

## TABLEAU DES EMPRUNTS

Fonction minimale — Minimale functie	FONCTION ET DESTINATION — FUNCTIE EN BESTEMMING	Orga- nisme prêteur — Geld- schieter	N° de l'emprunt au Crédit Communal — Lening- nummer Ge- meente- krediet	Pouvoir public supportant le rembour- sement — Overheid die de aflossing draagt	Date de la déli- bération — Datum beslissing	Date de l'approbation — Datum goedkeuring	Montant F — Bedrag F	Durée (années) — Duur in aantal jaren
	876 SUITE - VERVOLG							
	Honoraires ingénieur-conseil et bureau d'études pour la nouvelle usine d'incinération - complément	CCB				AR 13.05.81		
	Erelonen van de raadgevende ingenieur en studiekantoor voor de nieuwe verbrandingsinstallatie - aanvulling	GKB	333	Aggl.	25.03.81	KB 13.05.81	11.000.000	10
	Calorifuge des tuyaux des aérothermes des sanitaires et des radiateurs, 28 rue de l'Indépendance	CCB				Exécutoire		
	Warmte-isolering van de aérothermen van de sanitaire installaties en de radiatoren, 28 Onafhankelijkheidsstraat	GKB	334	Aggl.	25.03.81	Uitvoerbaar	250.000	10
	Achat de luminaires de sécurité dans les dépôts	CCB				Exécutoire		
	Aankoop van veiligheidsverlichting in de opslagplaatsen	GKB	335	Aggl.	25.03.81	Uitvoerbaar	315.000	10
	Raccordement aux diverses régies du dépôt 87 bd. du Triomphe	CCB				Exécutoire		
	Aansluiting aan de diverse regies van de stelplaats Triomfstraat 87	GKB	336	Aggl.	25.03.81	Uitvoerbaar	400.000	10
	Achat de deux pavillons - Schaerbeek 659 chaussée de Louvain	CCB				Exécutoire		
	Aankoop van twee paviljoenen - Schaerbeek Leuvensesteenweg 659	GKB	344	Aggl.	06.05.81	Uitvoerbaar	700.000	30
	Réalisation d'une dalle en béton à l'installation du quai de versage à Anderlecht	CCB				Exécutoire		
	Plaatsing van een betonnen vloersteen aan de installatie ruïningskaai te Anderlecht	GKB	378	Aggl.	21.10.81	Uitvoerbaar	1.600.000	20

(1) Mode de remboursement : a. = annuités; t.é. = tranches égales; t.p. = tranches progressives.

TABEL VAN DE LENINGEN

Année d'expiration — Vervaljaar	Mode de remboursement (1) — Wijze van aflossing (1)	Taux d'intérêt % — Rentevoet %	Solde restant à rembourser sur lequel est calculé l'intérêt F — Nog terug te betalen bedrag waarop de interest is berekend F	MONTANT DE L'AMORTISSEMENT ET DES INTERETS A CHARGE DE : — BEDRAG VAN TERUGBETALING EN VAN INTERESTEN TEN LASTE VAN :					
				AGGLOMERATION — AGGLOMERATIE		ETAT — STAAT		TIERS — DERDEN	
				Amortissement — Aflossing	Intérêts — Interest	Amortissement — Aflossing	Intérêts — Interest	Amortissement — Aflossing	Intérêts — Interest
1991	t.p. p.t.	8	2.651.000	1.298.000	160.160				
1991	t.p. p.t.	8	60.250	29.500	4.230				
1991	t.p. p.t.	8	75.915	37.170	5.328				
1991	t.p. p.t.	8	96.400	47.200	6.768				
2011	t.p. p.t.	9,25	599.900	15.400	55.132				
2002	t.p. p.t.	8,25	1.176.000	70.400	92.664				

(1) Wijze van aflossing : a. = annuïteiten; g.t. = gelijke tranches; p.t. = progressieve tranches.

TABLEAU DES EMPRUNTS

Fonction minimale — Minimale functie	FONCTION ET DESTINATION — FUNCTIE EN BESTEMMING	Orga- nisme prêteur — Geld- schieter	N° de l'emprunt au Crédit Communal — Lening- nummer Ge- meente- krediet	Pouvoir public suppor- tant le rembour- sement — Overheid die de aflossing draagt	Date de la déli- bération — Datum beslissing	Date de l'approbation — Datum goedkeuring	Montant F — Bedrag F	Durée (années) — Duur in aantal jaren
	876 SUITE - VERVOLG							
	Etude pour l'enlèvement et le traitement des déchets hospitaliers	CCB				AR 02.04.82		
	Studie voor het ophalen en het verwerken van ziekenhuisafval	GKB	389	Aggl.	10.02.82	KB 02.04.82	2.600.000	10
	Installation de chauffage chée de Louvain 659	CCB				Exécutoire		
	Installatie van verwarming 659 Leuvense- steenweg	GKB	396	Aggl.	05.05.82	Uitvoerbaar	880.000	20
	Acquisition d'un terrain Quai d'Aa	CCB				Exécutoire		
	Aankoop van een grond Kâai Aa	GKB	421	Aggl.	30.06.82	Uitvoerbaar	3.000.000	20
	Cabine haute tension 404 av. Van Volxem	CCB				Exécutoire		
	Hoogspanningskabine 404 Van Volxemlaan	GKB	423	Aggl.	08.09.82	Uitvoerbaar	550.000	20
	Honoraires des ingénieurs conseils pour la construction de l'usine d'incinération	CCB				AR 30.12.82		
	Erelonen van de raadgevende ingenieurs voor de oprichting van de verbrandingsin- stallatie	GKB	425	Aggl.	08.09.82	KB 30.12.82	5.000.000	10
	Construction de l'usine d'incinération - part Agglomération	CCB				AR 26.10.82		
	Oprichting van de verbrandingsinstallatie - aandeel Agglomeratie	GKB	426	Aggl.	08.09.82	KB 26.10.82	230.000.000	20
	IDEM - part Etat	CCB		Etat	Coll.	sans approb.		
	- aandeel Rijk	GKB	427	Rijk	13.10.82	zder goedk.	1.949.656.000	20

(1) Mode de remboursement : a. = annuités; t.é. = tranches égales; t.p. = tranches progressives.



TABEL VAN DE LENINGEN

Année d'expiration — Vervaljaar	Mode de remboursement (1) — Wijze van aflossing (1)	Taux d'intérêt % — Rentevoet %	Solde restant à rembourser sur lequel est calculé l'intérêt F — Nog terug te betalen bedrag waarop de interest is berekend F	MONTANT DE L'AMORTISSEMENT ET DES INTERETS A CHARGE DE : — BEDRAG VAN TERUGBETALING EN VAN INTERESTEN TEN LASTE VAN :					
				AGGLOMERATION — AGGLOMERATIE		ETAT — STAAT		TIERS — DERDEN	
				Amortissement — Aflossing	Intérêts — Interest	Amortissement — Aflossing	Intérêts — Interest	Amortissement — Aflossing	Intérêts — Interest
1992	t.p. p.t.	8	830.700	261.960	55.977				
2002	t.p. p.t.	8,25	646.800	38.720	52.561				
2002	t.p. p.t.	8,25	2.018.500	120.868	164.032				
2002	t.p. p.t.	8,25	404.250	24.200	33.350				
1993	t.p. p.t.	8	2.295.000	535.000	151.500				
2002	t.p. p.t.	8,25	167.900.013	10.051.184	13.851.751				
2005	t.p. p.t.	8,75	1.585.004.848			80.236.584	138.687.924		

(1) Wijze van aflossing : a. = annuïteiten; g.t. = gelijke tranches; p.t. = progressieve tranches.

## TABLEAU DES EMPRUNTS

Fonction minimale — Minimale functie	FONCTION ET DESTINATION — FUNCTIE EN BESTEMMING	Orga- nisme prêteur — Geld- schieter	N° de l'emprunt au Crédit Communi- cal — Lening- nummer Ge- meente- krediet	Pouvoir public suppor- tant le rembour- sement — Overheid die de aflossing draagt	Date de la déli- bération — Datum beslissing	Date de l'approbation — Datum goedkeuring	Montant F — Bedrag F	Durée (années) — Duur in aantal jaren
	876 SUITE - VERVOLG							
	Achat et placement de cabines douches dans le dépôt bd du Triomphe et dans l'atelier 655 chée de Louvain	CCB				Exécutoire		
	Aankoop en plaatsing van douchecellen in de stelplaats Triomflaan en in de werkplaats 655 Leuvensestwg	GKB	431	Aggl.	01.12.82	Uitvoerbaar	400.000	10
	Travaux de carrelage dans divers dépôts	CCB				Exécutoire		
	Tegelwerk in verschillende stelplaatsen	GKB	432	Aggl.	01.12.82	Uitvoerbaar	800.000	10
	Placement d'un escalier de secours dans le dépôt sis 1232 chée de Waterloo	CCB				Exécutoire		
	Plaatsing van een noodtrap voor de stelplaats gelegen 1232 Waterloosestwg	GKB	438	Aggl.	23.03.83	Uitvoerbaar	120.00	10
	Placement de poteaux d'éclairage dans divers dépôts	CCB				Exécutoire		
	Plaatsing van verlichtingspalen in verschillende stelplaatsen	GKB	439	Aggl.	23.03.83	Uitvoerbaar	250.000	10
	Remplacement de portes de garage dans divers dépôts	CCB				Exécutoire		
	Vervanging van garagepoorten in verschillende stelplaatsen	GKB	440	Aggl.	23.03.83	Uitvoerbaar	311.000	10
	Couverture des préjudices financiers encourus par l'entrepreneur suite à l'interruption des travaux de construction de l'usine d'incinération	CCB				AR 02.06.83		
	Dekking van de door de ondernemer geleden financiële schade naar aanleiding van de onderbreking der bouwwerken voor de verbrandingsfabriek	GKB	453	Aggl.	27.04.83	KB 02.06.83	200.000.000	10

(1) Mode de remboursement : a. = annuités; t.é. = tranches égales; t.p. = tranches progressives.

## TABEL VAN DE LENINGEN

Année d'expiration — Vervaljaar	Mode de remboursement (1) — Wijze van aflossing (1)	Taux d'intérêt % — Rentevoet %	Solde restant à rembourser sur lequel est calculé l'intérêt F — Nog terug te betalen bedrag waarop de interest is berekend F	MONTANT DE L'AMORTISSEMENT ET DES INTERETS A CHARGE DE : — BEDRAG VAN TERUGBETALING EN VAN INTERESTEN TEN LASTE VAN :						
				AGGLOMERATION — AGGLOMERATIE		ETAT — STAAT		TIERS — DERDEN		
				Amortissement — Aflossing	Intérêts — Interest	Amortissement — Aflossing	Intérêts — Interest	Amortissement — Aflossing	Intérêts — Interest	
	t.p.	.								
1992	p.t.	8	140.800	44.400	11.264					
1992	t.p. p.t.	8	281.600	88.800	22.528					
	t.p.									
1993	p.t.	8	55.080	12.840	3.892					
	t.p.									
1993	p.t.	8	114.750	26.750	8.110					
	t.p.									
1993	p.t.	8	142.749	33.277	10.087					
	t.p.									
1993	p.t.	8	91.800.000	21.400.000	6.488.000					

(1) Wijze van aflossing : a. = annuïteiten; g.t. = gelijke tranches; p.t. = progressieve tranches.

## TABLEAU DES EMPRUNTS

Fonction minimale — Minimale functie	FONCTION ET DESTINATION — FUNCTIE EN BESTEMMING	Orga- nisme prêteur — Geld- schieter	N° de l'emprunt au Crédit Communal — Lening- nummer Ge- meente- krediet	Pouvoir public support- tant le rembour- sement — Overheid die de aflossing draagt	Date de la déli- bération — Datum beslissing	Date de l'approbation — Datum goedkeuring	Montant F — Bedrag F	Durée (années) — Duur in aantal jaren
	876 SUITE - VERVOLG							
	Réparation de la toiture du hall industriel Quai d'Aa Herstelling van het dak van de industriehal Kaai Aa	CCB				Exécutoire		
		GKB	462	Aggl.	27.04.83	Uitvoerbaar	3.100.000	10
	Préjudices financiers subis par l'entrepre- neur suite au retard d'édification de la nouvelle usine d'incinération Financiële schade door de ondernemer ge- leden door de onderbreking der bouwwerken voor de nieuwe verbrandings- fabriek	CCB				AR 15.12.83		
		GKB	467	Aggl.	26.10.83	KB 15.12.83	130.000.000	10
	Complément d'honoraires des ingénieurs- conseils pour la construction de la nouvelle usine d'incinération Bijkomende erelonen voor de raadgevende ingenieurs voor de oprichting van de nieuwe verbrandingsinstallatie	CCB				Exécutoire		
		GKB	478	Aggl.	30.10.84	Uitvoerbaar	6.000.000	10
	Acquisition de 10 camions-bennes Aankoop van 10 kipwagens	CCB GKB	490	Aggl.	30.10.84	Exécutoire Uitvoerbaar	26.859.000	5

(1) Mode de remboursement : a. = annuités; t.é. = tranches égales; t.p. = tranches progressives.

TABEL VAN DE LENINGEN

Année d'expiration — Vervaljaar	Mode de remboursement (1) — Wijze van aflossing (1)	Taux d'intérêt % — Rentevoet %	Solde restant à rembourser sur lequel est calculé l'intérêt F — Nog terug te betalen bedrag waarop de interest is berekend F	MONTANT DE L'AMORTISSEMENT ET DES INTERETS A CHARGE DE : — BEDRAG VAN TERUGBETALING EN VAN INTERESTEN TEN LASTE VAN :						
				AGGLOMERATION — AGGLOMERATIE		ETAT — STAAT		TIERS — DERDEN		
				Amortissement — Aflossing	Intérêts — Interest	Amortissement — Aflossing	Intérêts — Interest	Amortissement — Aflossing	Intérêts — Interest	
1993	t.p. p.t.	8	1.314.970	306.555	99.066					
1993	t.p. p.t.	8	55.115.064	12.848.239	4.409.205					
1995	t.p. p.t.	8	3.924.430	579.478	279.185					
1990	t.p. p.t.	8,85	6.446.160	6.446.160	142.621					

(1) Wijze van aflossing : a. = annuïteiten; g.t. = gelijke tranches; p.t. = progressieve tranches.

## TABLEAU DES EMPRUNTS

Fonction minimale — Minimale functie	FONCTION ET DESTINATION — FUNCTIE EN BESTEMMING	Orga- nisme prêteur — Geld- schieter	N° de l'emprunt au Crédit Communal — Lening- nummer Ge- meente- krediet	Pouvoir public suppor- tant le rembour- sement — Overheid die de aflossing draagt	Date de la déli- bération — Datum beslissing	Date de l'approbation — Datum goedkeuring	Montant F — Bedrag F	Durée (années) — Duur in aantal jaren
	876 SUITE - VERVOLG							
	Complément d'honoraires pour les ingénieurs conseils pour la nouvelle usine d'incinération	CCB				Exécutoire		
	Bijkomende erelonen voor de raadgevende ingenieurs voor de nieuwe verbrandingsinstallatie	GKB	507	Aggl.	23.01.85	Uitvoerbaar	6.000.000	10
	Complément de la quote-part de l'Agglomération dans la construction de la nouvelle usine d'incinération	CCB				Exécutoire		
	Toeslag op het aandeel van de Agglomeratie in de oprichting van de nieuwe verbrandingsinstallatie	GKB	508	Aggl.	23.01.85	Uitvoerbaar	350.000.000	20
	Acquisition d'un petit porte-conteneur pour le service des versages clandestins	CCB				Exécutoire		
	Aankoop van een kleine vrachtwagen met laadbak voor de dienst van verboden stortingen	GKB	510	Aggl.	23.01.85	Uitvoerbaar	1.161.000	5
	IDEM	CCB				Exécutoire		
	IDEM	GKB	519	Aggl.	08.05.85	Uitvoerbaar	830.000	5
	Complément d'honoraires pour les ingénieurs conseils pour la nouvelle usine d'incinération	CCB				Exécutoire		
	Bijkomende erelonen voor de raadgevende ingenieurs voor de nieuwe verbrandingsinstallatie	GKB	521	Aggl.	08.05.85	Uitvoerbaar	12.000.000	10
	Achat de 11 camions-bennes	CCB				Exécutoire		
	Aankoop van 11 kipwagens	GKB	522	Aggl.	03.07.85	Uitvoerbaar	30.000.000	5
	Aménagement des dépôts :							
	Inrichting van de stelplaatsen :							
	- 87/88 Bd du Triomphe/Triomfplaan	CCB				Exécutoire		
		GKB	523	Aggl.	06.11.85	Uitvoerbaar	683.000	20
	- 1232 chée de Waterloo/Waterloosesteenweg	CCB				Exécutoire		
		GKB	524	Aggl.	06.11.85	Uitvoerbaar	616.000	20
	Renouvellement de la chape d'étanchéité sur la toiture du 314 rue des Palais	CCB				Exécutoire		
	Vernieuwing van de dichtingslaag op het dak van de 314 Paleizenstraat	GKB	542	Aggl.	29.04.86	Uitvoerbaar	150.000	10
	Scission de l'installation de chauffage des bureaux et de la conciergerie rue de France	CCB				Exécutoire		
	Scheiding van de verwarmingsinstallatie van de kantoren en de portierwoning Frankrijkstraat	GKB	543	Aggl.	29.04.86	Uitvoerbaar	200.000	10

(1) Mode de remboursement : a. = annuités; t.é. = tranches égales; t.p. = tranches progressives.

TABEL VAN DE LENINGEN

Année d'expiration — Vervaljaar	Mode de remboursement (1) — Wijze van aflossing (1)	Taux d'intérêt % — Rentevoet %	Solde restant à rembourser sur lequel est calculé l'intérêt F — Nog terug te betalen bedrag waarop de interest is berekend F	MONTANT DE L'AMORTISSEMENT ET DES INTERETS A CHARGE DE : — BEDRAG VAN TERUGBETALING EN VAN INTERESTEN TEN LASTE VAN :					
				AGGLOMERATION — AGGLOMERATIE		ETAT — STAAT		TIERS — DERDEN	
				Amortissement — Aflossing	Intérêts — Interest	Amortissement — Aflossing	Intérêts — Interest	Amortissement — Aflossing	Intérêts — Interest
1995	t.p. p.t.	8	4.254.000	552.000	307.200				
2005	t.p. p.t.	8,25	321.650.000	9.100.000	25.973.062				
1990	t.p. p.t.	8,85	277.890	277.890	6.148				
1990	t.p. p.t.	8,85	199.200	199.200	13.221				
1995	t.p. p.t.	8	8.508.000	1.104.000	636.480				
1991	t.p. p.t.	7,85	20.581.800	9.789.684	1.039.302				
2006	t.p. p.t.	8,85	621.816	15.576	53.996				
2006	t.p. p.t.	8,85	506.996	12.696	44.026				
1996	t.p. p.t.	7,85	114.831	12.222	8.773				
1996	t.p. p.t.	7,85	180.853	19.303	13.817				

(1) Wijze van aflossing : a. = annuïteiten; g.t. = gelijke tranches; p.t. = progressieve tranches.

## TABLEAU DES EMPRUNTS

Fonction minimale — Minimale functie	FONCTION ET DESTINATION — FUNCTIE EN BESTEMMING	Orga- nisme prêteur — Geld- schieter	N° de l'emprunt au Crédit Communal — Lening- nummer Ge- meente- krediet	Pouvoir public supportant le remboursement — Overheid die de aflossing draagt	Date de la déli- bération — Datum beslissing	Date de l'approbation — Datum goedkeuring	Montant F — Bedrag F	Durée (années) — Duur in aantal jaren
	876 SUITE - VERVOLG							
	Acquisition de mobilier Aankoop van meubilair	CCB GKB	548	Aggl.	23.05.86	Exécutoire Uitvoerbaar	400.000	5
	Acquisition porte de garage dépôt rue Bois des Iles Aankoop garagepoort stelplaats Eilanden- houtstraat	CCB GKB	567	Aggl.	22.04.87	Exécutoire Uitvoerbaar	260.000	10
	Réparation de la toiture des dépôts : Herstelling van het dak van de stel- plaatsen :							
	- 71 rue de France	CCB	568	Aggl.	22.04.87	Exécutoire		20
	- 71 Frankrijkstraat	GKB				Uitvoerbaar	1.100.000	
	- 28 rue de l'Indépendance	CCB	569	Aggl.	22.04.87	Exécutoire		20
	- 28 Onafhankelijkheidsstraat	GKB				Uitvoerbaar	1.148.000	
	Travaux au dépôt 314 rue des Palais Werken aan de stelplaats Paleizenstraat 314	CCB GKB	570	Aggl.	22.04.87	Exécutoire Uitvoerbaar	464.000	20
	Acquisition d'un camion porte-conteneur Aankoop van een containervrachtwagen	CCB GKB	572	Aggl.	22.04.87	Exécutoire Uitvoerbaar	3.742.000	5
	Acquisition de 10 camions-bennes Aankoop van 10 kipwagens	CCB GKB	573	Aggl.	22.04.87	Exécutoire Uitvoerbaar	32.815.000	5
	Acquisition de mobilier Aankoop van meubilair	CCB GKB	590	Aggl.	18.05.88	Exécutoire Uitvoerbaar	170.000	5
	Travaux de peinture au dépôt Triomphe Schilderwerken in de stelplaats Triomf	CCB GKB	714	Aggl.	16.11.88	Exécutoire Uitvoerbaar	2.048.000	5
	Travaux de chaufferie au dépôt rue de France Werken aan de verwarmingsinstallatie aan de stelplaats Frankrijkstraat	CCB GKB	716	Aggl.	27.12.88	Exécutoire Uitvoerbaar	3.000.000	20
	Travaux au dépôt sis boulevard du Triomphe Werken aan de stelplaats gelegen Triomf- laan	CCB GKB	717	Aggl.			4.250.000	

(1) Mode de remboursement : a. = annuités; t.é. = tranches égales; t.p. = tranches progressives.



TABEL VAN DE LENINGEN

Année d'expiration — Vervaljaar	Mode de remboursement: (1) — Wijze van aflossing (1)	Taux d'intérêt % — Rentevoet %	Solde restant à rembourser sur lequel est calculé l'intérêt F — Nog terug te betalen bedrag waarop de interest is berekend F	MONTANT DE L'AMORTISSEMENT ET DES INTERETS A CHARGE DE : — BEDRAG VAN TERUGBETALING EN VAN INTERESTEN TEN LASTE VAN :					
				AGGLOMERATION — AGGLOMERATIE		ETAT — STAAT		TIERS — DERDEN	
				Amortissement — Aflossing	Intérêts — Interest	Amortissement — Aflossing	Intérêts — Interest	Amortissement — Aflossing	Intérêts — Interest
1991	t.p. p.t.	8	266.188	126.824	18.758				
1997	t.p. p.t.	8,10	243.526	21.186	19.296				
2007	t.p. p.t.	8,10	1.053.000	23.166	84.823				
2007	t.p. p.t.	8,10	1.121.867	24.681	90.371				
1992	t.p. p.t.	8,10	421.879	9.281	33.984				
1992	t.p. p.t.	8,10	3.731.840	1.127.015	279.456				
	o.c. k.o.	7,95	32.814.250	9.909.903	2.457.278				
	o.c. k.o.	8,25	170.000	36.550	13.515				
	o.c. k.o.	8,25	2.048.000	335.872	168.960				
	o.c. k.o.	8,25	3.000.000	51.000	247.500				
	o.c. k.o.	8,25	4.250.000	72.250	350.625				

(1) Wijze van aflossing : a. = annuïteiten; g.t. = gelijke tranches; p.t. = progressieve tranches.

TABLEAU DES EMPRUNTS

Fonction minimale — Minimale functie	FONCTION ET DESTINATION — FUNCTIE EN BESTEMMING	Orga- nisme prêteur — Geld- schieter	N° de l'emprunt au Crédit Communal — Lening- nummer Ge- meente- krediet	Pouvoir public suppor- tant le rembour- sement — Overheid die de aflossing draagt	Date de la déli- bération — Datum beslissing	Date de l'approbation — Datum goedkeuring	Montant F — Bedrag F	Durée (années) — Duur in aantal jaren
	876 SUITE - VERVOLG							
	Achat d'un camion Aankoop van een vrachtwagen	CCB GKB	718	Aggl.	15.02.89	Exécutoire Uitvoerbaar	3.037.000	5
	Achat de 4 petits véhicules Aankoop van 4 kleine voertuigen	CCB GKB	721	Aggl.	07.06.89	Exécutoire Uitvoerbaar	1.015.000	5
	Achat d'un véhicule atelier Aankoop van een atelierwagen	CCB GKB	722	Aggl.	15.03.89	Exécutoire Uitvoerbaar	769.000	5
	Achat de machines de bureau Aankoop van kantoormachines	CCB GKB	723	Aggl.	07.06.89	Exécutoire Uitvoerbaar	230.000	5
	Achat de mobilier Aankoop van meubilair	CCB GKB	724	Aggl.	07.06.89	Exécutoire Uitvoerbaar	236.000	5
	Achat de machines de bureau pour les versages clandestines Aankoop van kantoormachines voor de verboden stortingen	CCB GKB	729	Aggl.	26.04.89	Exécutoire Uitvoerbaar	60.000	5
	<i>Emprunts à contracter Op te nemen leningen</i>							
	<b>Exercice 1989 - Dienst 1989</b>							
	Acquisition de véhicules Aankoop van voertuigen						60.000.000	
	<b>Exercice 1990 - Dienst 1990</b>							
	Acquisition de véhicules pour l'enlèvement des immondices Aankoop van voertuigen voor het ophalen van huisvuil						83.000.000	
	Construction de bâtiments - honoraires Oprichting van gebouwen - erelonen						1.000.000	
	Aménagement de bâtiments Inrichting van gebouwen						2.000.000	

(1) Mode de remboursement : a. = annuités; t.é. = tranches égales; t.p. = tranches progressives.

TABEL VAN DE LENINGEN

Année d'expiration — Vervaljaar	Mode de remboursement (1) — Wijze van aflossing (1)	Taux d'intérêt % — Rentevoet %	Solde restant à rembourser sur lequel est calculé l'intérêt F — Nog terug te betalen bedrag waarop de interest is berekend F	MONTANT DE L'AMORTISSEMENT ET DES INTERETS A CHARGE DE : — BEDRAG VAN TERUGBETALING EN VAN INTERESTEN TEN LASTE VAN :					
				AGGLOMERATION — AGGLOMERATIE		ETAT — STAAT		TIERS — DERDEN	
				Amortissement — Aflossing	Intérêts — Interest	Amortissement — Aflossing	Intérêts — Interest	Amortissement — Aflossing	Intérêts — Interest
	o.c. k.o.	8,25	3.037.000	498.068	250.552				
	o.c. k.o.	8,25	1.015.000	166.460	83.737				
	o.c. k.o.	8,25	769.000	126.116	63.442				
	o.c. k.o.	8,25	230.000	37.720	18.975				
	o.c. k.o.	8,25	236.000	38.704	19.470				
	o.c. k.o.	8,25	60.000	9.840	4.950				
			60.000.000		4.500.000				
			83.000.000		4.050.000				
			1.000.000						
			2.000.000						

(1) Wijze van aflossing : a. = annuïteiten; g.t. = gelijke tranches; p.t. = progressieve tranches.

## TABLEAU DES EMPRUNTS

Fonction minimale — Minimale functie	FONCTION ET DESTINATION — FUNCTIE EN BESTEMMING	Orga- nisme prêteur — Geld- schieter	N° de l'emprunt au Crédit Communal — Lening- nummer Ge- meente- krediet	Pouvoir public supportant le rembour- sement — Overheid die de aflossing draagt	Date de la déli- bération — Datum beslissing	Date de l'approbation — Datum goedkeuring	Montant F — Bedrag F	Durée (années) — Duur in aantal jaren	
	<p>876 SUITE - VERVOLG</p> <p>Installation d'une déchetterie Oprichting van een containerpark</p> <p>Acquisition de véhicules pour les missions nouvelles Aankoop van voertuigen voor de nieuwe opdrachten</p> <p>Acquisition de matériel de radiocommunication Aankoop van radiocommunicatiematerieel</p>						10.000.000		
							25.000.000		
							25.000.000		
	Total fonction 876 - Totaal functie 876								

(1) Mode de remboursement : a. = annuités; t.é. = tranches égales; t.p. = tranches progressives.

TABEL VAN DE LENINGEN

Année d'expiration — Vervaljaar	Mode de remboursement (1) — Wijze van aflossing (1)	Taux d'intérêt % — Rentevoet %	Solde restant à rembourser sur lequel est calculé l'intérêt F — Nog terug te betalen bedrag waarop de interest is berekend F	MONTANT DE L'AMORTISSEMENT ET DES INTERETS A CHARGE DE : — BEDRAG VAN TERUGBETALING EN VAN INTERESTEN TEN LASTE VAN :						
				AGGLOMERATION — AGGLOMERATIE		ETAT — STAAT		TIERS — DERDEN		
				Amortissement — Aflossing	Intérêts — Interest	Amortissement — Aflossing	Intérêts — Interest	Amortissement — Aflossing	Intérêts — Interest	
			10.000.000							
			25.000.000							
			25.000.000							
			2.796.264.682	96.664.568	83.566.625	85.370.616	144.273.589			

(1) Wijze van aflossing : a. = annuïteiten; g.t. = gelijke tranches; p.t. = progressieve tranches.

## TABLEAU DES EMPRUNTS

Fonction minimale — Minimale functie	FONCTION ET DESTINATION — FUNCTIE EN BESTEMMING	Orga- nisme prêteur — Geld- schieter	N° de l'emprunt au Crédit Communal — Lening- nummer Ge- meente- krediet	Pouvoir public support- tant le rembour- sement — Overheid die de aflossing draagt	Date de la déli- bération — Datum beslissing	Date de l'approbation — Datum goedkeuring	Montant F — Bedrag F	Durée (années) — Duur in aantal jaren
	930 URBANISME - AMENAGEMENT DU TERRITOIRE 930 STEDEBOUW - RUIMTELIJKE ORDENING  <i>Emprunts contractés</i> <i>Opgenomen leningen</i>  Acquisition immeuble 194, chée de Vilvorde Aankoop gebouw 194, Vilvoordsestwg  Rénovation d'immeubles Renovatie van gebouwen  Total - Totaal	CCB GKB  CCB GKB	42  584	Régie Regie  Régie Regie	19.06.74	AR 02.08.74 KB 02.08.74	60.000.000  24.000.000	30  10

(1) Mode de remboursement : a. = annuités; t.é. = tranches égales; t.p. = tranches progressives.

TABEL VAN DE LENINGEN

Année d'expiration — Vervaljaar	Mode de remboursement (1) — Wijze van aflossing (1)	Taux d'intérêt % — Rentevoet %	Solde restant à rembourser sur lequel est calculé l'intérêt F — Nog terug te betalen bedrag waarop de interest is berekend F	MONTANT DE L'AMORTISSEMENT ET DES INTERETS A CHARGE DE : — BEDRAG VAN TERUGBETALING EN VAN INTERESTEN TEN LASTE VAN :					
				AGGLOMERATION — AGGLOMERATIE		ETAT — STAAT		TIERS — DERDEN	
				Amortissement — Aflossing	Intérêts — Interest	Amortissement — Aflossing	Intérêts — Interest	Amortissement — Aflossing	Intérêts — Interest
2004	t.p. p.t.	9,25	15.448.600	708.443	1.412.612				
	o.c. k.o.	8,25	24.000.000	1.512.000	1.980.000				
			39.448.600	2.220.443	3.392.612				

(1) Wijze van aflossing : a. = annuïteiten; g.t. = gelijke tranches; p.t. = progressieve tranches.

TABLEAU DES INTERETS ET AMORTISSEMENTS EMPRUNTS AUTRES DE L'ANNEE 1990

N° — Nr.	LIBELLE DESTINATION — AARD BESTEMMING	Date émission — Datum uitgifte	Durée — Duur	Montant initial — Nominaal bedrag
594	3 Rue de la Carpe 71 - Karperstraat 71	04.06.79	30	1.330.000
595	4 Rue Stassart 50/52 - Stassartstraat 50/52	04.06.79	30	7.560.000
596	5 Rue Méridien 13/15/17 - Middaglijnstraat 13/15/17	04.06.79	30	13.555.000
598	8 T. Neuve-bouquetière 153 -NL-Bloemenmeisjesgang 153	13.12.79	30	3.145.000
599	12 NOH Aménagement - NOH Vernieuwing	29.10.79	15	1.335.000
601	15 Rue Laines 15 - Wolstraat 15	09.01.80	30	90.095.000
602	16 Rue Laines - Jardins - Wolstraat - Tuinen	09.01.80	30	15.380.000
608	25 Rue Brasserie 29 - Brouwerijstraat 29	02.09.80	30	2.685.000
609	26 Rue Pr. Elisabeth 61 - Prinses Elisabethlaan 61	17.10.80	30	3.338.000
610	27 Rue 2 Eglises 142 - Tweekerkenstraat 142	08.10.80	30	2.030.000
612	29 Av. Bockstael 352 - E. Bockstaellaan 352	08.10.80	30	1.221.000
614	32 Rue Jubilé 42 - Jubelfeestlaan 42	27.11.80	30	13.560.000
617	36 Ch. de Haecht 406 - Haachtsesteenweg 406	05.03.81	30	1.000.000
618	37 St. Georges 84 - St. Jorisstraat 84	11.05.81	30	2.334.000
623	45 Immeubles réfection - Herstellen van gebouwen	29.05.81	10	5.000.000
624	46 Ch. de Haecht 359/361 - Haachtsesteenweg 359/361	20.10.81	30	1.428.000
625	47 Ch. de Haecht 430 - Haachtsesteenweg 430	19.11.82	20	1.526.000
626	48 Facad. immeubles rénovation - Herstellen gevels vernieuwing gebouwen	16.03.82	10	2.000.000
628	50 Ch. de Haecht 378 - Haachtsesteenweg 378	18.02.82	30	2.100.000
633	58 Rénovation - Herstellen van gebouwen	17.05.82	10	5.000.000
641	67 Rue de Potter/Aerschot - De Potter/Aerschotstr.	13.12.82	20	4.045.000
642	68 Rue Pr. Elisabeth 123 - Pr. Elisabeth 123	10.02.83	20	1.279.000
644	70 Rue de la Carpe 71 - Karperstraat 71	29.07.83	10	4.200.000
645	71 Aménag. locaux usage propre - Inrichting kantoren eigen gebruik	10.03.83	10	1.000.000
647	73 Rue Laines 46/48 - toiture - Wolstraat 46/48 - dak	18.03.83	10	1.516.000
648	74 T. Neuve-bouquetterie - toiture - NL/Bloemenmeisjesgang - dak	18.03.83	10	2.200.000
650	76 Refection immeubles isolés - Herstellen der gebouwen	08.07.83	10	7.000.000
656	82 Rue Soignies 23 - Zinnikstraat 23	19.12.83	20	313.000
657	83 Av. Bockstael 352 - honoraires - Bockstaellaan 352 - ereloon	01.10.83	10	400.000
658	84 Rue Laine - toit, div. - Wolstraat - daken	01.10.83	10	6.484.000
661	87 Rue Méridien 13 - Middaglijnstraat 13	06.12.83	10	1.000.000
662	88 Brasserie Haecht - Brouwerij Haecht	06.12.83	20	2.000.000
687	113 Rue de la Carpe - rénov. compl. - Karperstraat - volledige vernieuwing	13.06.84	10	600.000
689	115 Rue Stassart - rénovation - Stassartstraat - vernieuwing	25.07.84	10	1.350.000
690	116 Ch. de Haecht 359/361 - Haachtsesteenweg 359/361	18.01.85	10	3.500.000
692	118 Rue Jubilé 42 - réfection - Jubelfeestlaan 42	05.10.84	20	2.200.000
693	119 Facades - Gevels	05.10.84	20	5.000.000
695	121 Mat. outillage - Uitrustingen en materieel	17.09.85	5	500.000
698	124 T. Neuve - Bouquetterie - Nieuwland - Bloemenmeisjesgang	23.09.85	20	2.200.000
699	125 T. Neuve - Idem - Nieuwland - Idem	23.09.85	20	2.000.000
700	126 Ch. de Haecht 378 - honoraires - Haachtsesteenweg 378 - erelonen	23.09.85	10	460.000
701	127 Mat. bureau - Kantoomaterieel	23.09.85	5	400.000
702	128 Mat. bureau - Kantoomaterieel	23.09.85	5	100.000
703	129 Mat. roulant - Rollend materieel	23.09.85	5	500.000
705	131 Rue Méridien 17/19 - Middaglijnstraat 17/19	04.12.85	20	1.440.000
706	132 Ch. de Haecht 378 - rénovation - Haachtsesteenweg 378 - vernieuwing	1986	20	2.112.000
710	133 Rue Laines 40 - réfect. - Wolstraat 40 - herstelling	1986	20	5.690.000
708	135 Ch. de Haecht 378 - rénov. - Haachtsesteenweg 378 - vernieuwing	1986	20	978.000
709	136 Mat. bureau - informatique - Kantoomaterieel - informatica	1986	5	1.500.000
711	137 Pr. Elisabeth 61 - Pr. Elisabethlaan 61	1986	20	2.250.000
712	138 Aménag. et locaux usage propre - Inricht. kantoren eigen gebruik		10	1.375.000
	13 Ouverture crédit - Opening krediet			4.000.000
EMPRUNTS REGIE - LENINGEN BEDRIJF TOTAUX DES EMPRUNTS - TOTAAL LENING				245.414.000



TABEL VAN INTRESTEN EN AFLOSSINGEN ANDERS DAN 1990

Solde au 31.12.89 — Saldo op 31.12.89	Année échéance — Jaar vervaldag	Remboursements 1990 — Aflossing 1990	Solde fin 1990 — Saldo einde 1990	Base 1 % 1990 — Basis 1 % 1990	Taux intérêts — Rentevoet	Valeurs intérêts estimés 1990 — Waarde geschatte interessen 1990
1.079.960	2009	33.250 1	1.046.710	10.632	9,25	98.346
6.138.720	2009	189.000 1	5.949.720	60.441	9,25	559.079
11.006.660	2009	338.875 1	10.667.785	108.371	9,25	1.002.431
2.553.740	2009	78.625 4	2.475.115	25.536	9,25	236.208
535.335	1994	98.790 4	436.545	5.352	8	42.816
75.229.325	2010	2.072.185 2	73.157.140	736.751	9,25	6.814.946
12.842.300	2010	353.740 2	12.488.560	125.769	9,25	1.163.363
2.241.975	2010	61.755 3	2.180.220	22.264	9,25	205.942
2.787.230	2010	76.774 4	2.710.456	27.872	9,25	257.816
1.695.050	2010	46.690 4	1.648.360	16.950	9,25	156.787
1.019.535	2010	28.083 4	991.452	10.194	9,25	94.294
11.322.600	2010	311.880 4	11.010.720	113.226	9,25	1.047.340
857.000	2011	22.000 2	835.000	8.405	9,25	77.746
2.000.238	2011	51.348 1	1.948.890	19.745	9,25	182.641
1.205.623	1991	590.000 1	615.623	9.100	8	72.800
1.223.796	2011	31.416 4	1.192.380	12.236	9,25	113.183
1.121.610	2002	67.144 4	1.054.466	11.216	8,25	92.532
704.000	1992	220.000 2	484.000	5.375	8	43.000
1.843.800	2012	44.100 2	1.799.700	18.106	9,25	167.480
1.760.000	1992	555.000 1	1.205.000	14.825	8	118.600
2.973.075	2002	177.980 4	2.795.095	29.730	8,25	245.272
995.062	2003	54.997 2	940.065	9.537	8,25	78.680
1.927.800	1993	449.400 3	1.478.400	18.154	8	145.232
459.000	1993	107.000 2	352.000	3.787	8	30.296
370.200	1993	162.212 2	207.988	5.741	8	45.928
1.009.800	1993	235.400 2	774.400	8.332	8	66.656
3.213.000	1993	749.000 3	2.464.000	30.527	8	244.216
243.514	2003	13.459 4	230.055	2.434	8,25	20.080
183.600	1993	42.800 4	140.800	1.836	8	14.688
2.976.156	1993	693.778 4	2.282.368	29.760	8	238.080
459.000	1993	107.000 4	352.000	4.590	8	36.720
1.556.000	2003	86.000 4	1.470.000	15.560	8,25	128.370
370.200	1994	60.600 1	309.600	3.399	8	27.192
832.950	1994	136.350 3	696.600	7.987	8	63.896
2.481.500	1995	322.000 2	2.159.500	22.399	8	179.192
1.964.600	2004	61.600 4	1.903.000	19.646	8,25	162.079
4.465.000	2004	140.000 4	4.325.000	44.650	8,25	368.362
120.000	1990	120.000 3	0	900	8,85	7.965
2.021.800	2005	57.200 3	1.964.600	20.075	8,25	165.618
2.021.800	2005	57.200 3	1.964.600	20.075	8,25	165.618
326.140	1995	42.320 3	283.820	3.154	8	25.232
96.000	1990	96.000 3	0	720	8,85	6.372
24.000	1990	24.000 3	0	180	8,85	1.593
120.000	1990	120.000 3	0	900	8,85	7.965
1.323.360	2005	37.440 4	1.285.920	13.232	8,25	109.164
1.989.504		48.576	1.940.928	19.651	7,85	154.260
5.564.820		136.560	5.428.260	54.965	7,85	431.475
956.484		23.472	933.012	9.447	7,85	74.158
1.047.000		498.000	549.000	14.490	7,85	113.746
2.200.500		54.000	2.146.500	21.869	7,85	171.671
1.288.375	1996	94.875	1.193.500	12.645	7,95	100.527
0	1987	4	0		7,85	0
184.748.737		10.279.884	174.468.853			16.177.653

TABLEAU DES INTERETS ET AMORTISSEMENTS EMPRUNTS AUTRES DE L'ANNEE 1990

N° — Nr.	LIBELLE DESTINATION — AARD BESTEMMING	Date émission — Datum uitgifte	Durée — Duur	Montant initial — Nominaal bedrag
592	1 Rue Poste 21 - Poststraat 21	04.06.79	30	775.000
593	2 Rue Verte 63 - Groenstraat 63	04.06.79	30	4.500.000
597	6 Botanique - Kruidtuin	10.07.79	30	61.335.000
603	17 Botanique - (toiture) - Kruidtuin (dak)	14.03.80	20	4.000.000
604	18 Rue St. François 68 - St. Franciscusstraat 68	13.12.80	30	1.900.000
605	19 Rue G. Bouillon 8/10 - G. Van Bouillonstraat 8/10	13.02.80	30	900.000
607	23 Botanique - rénovation - Kruidtuin - Vernieuwing	31.07.80	10	10.000.000
611	28 Rue G. Bouillon 59 - G. Van Bouillonstraat 59	08.10.80	30	1.275.000
613	31 Rue St. François 40 - St. Franciscusstraat 40	12.11.80	30	517.000
615	33 Rue Verte 38/40 - Groenstraat 38/40	05.03.81	30	2.285.000
616	35 Botanique - rénovation - Kruidtuin - vernieuwing	16.01.81	10	10.000.000
619	38 Botanique 25/27 - Kruidtuin 25/27	20.10.81	30	550.000
620	39 Rue G. Bouillon 17/19 - G. Van Bouillonstraat 17/19	20.10.81	30	1.000.000
621	40 Botanique (toitures) - Kruidtuin (daken)	20.05.81	10	4.000.000
622	43 Botanique - rénovation - Kruidtuin - vernieuwing	29.05.81	10	10.000.000
627	49 Rue G. Bouillon 51 - G. Van Bouillonstraat 51	16.12.81	30	1.850.000
630	54 Botanique - rénovation - Kruidtuin - vernieuwingswerken	17.02.82	10	10.000.000
631	56 Honoraires archit. Botanique - Erelonen archit. Kruidtuin	20.07.82	10	660.000
632	57 Rue Poste 3 - Poststraat 3	09.06.82	10	150.000
635	61 Honoraires archit. Botanique - Erelonen archit. Kruidtuin	19.11.82	10	135.000
637	63 5 <sup>me</sup> phase Botanique - 5de fase Kruidtuin	19.11.82	10	10.000.000
638	64 Achats fournit. pour bâtiment - Aankoop mat. voor gebouwen	24.11.82	10	1.200.000
639	65 Honoraires archit. - Erelonen archit.	04.09.83	10	2.200.000
655	81 Rue Poste 7/9 - Poststraat 7/9	19.12.83	20	1.173.000
660	86 Botanique - toiture - Kruidtuin - dak	06.12.83	10	2.200.000
663	76 Rue St. François 54 - rénovation - St. Franciscusstraat 54 - vernieuwing	16.01.84	10	2.180.000
665	91 Honoraires archit. Botanique - Erelonen architect. Kruidtuin	06.12.83	10	372.000
666	92 Coin Rue Poste/Rue Botanique - Hoek Poststraat/Kruidtuinstr.	22.11.83	20	16.800.000
667	93 Botanique 37 - Kruidtuin 37	07.03.84	10	1.665.000
668	94 Rue G. Bouillon 51 - G. van Bouillonstraat 51	29.06.84	20	3.200.000
669	95 Botanique - div. maçonneries - Kruidtuinwijk - afbraak	17.05.84	10	1.100.000
671	97 Botanique - toitures - Kruidtuin - daken	17.05.84	20	1.900.000
672	98 Honoraires archit. Botanique - Erelonen archit. Kruidtuin	29.06.84	10	286.000
673	99 Botanique - menuiseries - Kruidtuin - schrijnwerkerij	17.04.84	20	1.070.000
674	100 Rue G. Bouillon 38 - rénovation - G. van Bouillonstraat 38 - vernieuwing	29.06.84	10	1.450.000
675	101 Botanique 9 - rénovation - Kruidtuin 9 - vernieuwing	29.06.84	20	2.300.000
676	102 Rue Verte 38/40 - Groenstraat 38/40	25.07.84	20	2.400.000
677	103 Botanique 51 - rénovation - Kruidtuin 51 - vernieuwing	20.07.84	10	750.000
678	104 Rue Poste 17 - Poststraat 17	08.09.84	20	1.200.000
679	105 Rue Poste 19 - Poststraat 19	08.09.84	20	1.240.000
680	106 Botanique - plafonnages - Kruidtuin - plafonnering	17.05.84	20	1.500.000
681	107 Rue Poste 31 - Poststraat 31	04.12.84	20	1.200.000
683	109 Rue G. Bouillon 29 - G. van Bouillonstraat 29	26.10.84	10	1.300.000
684	110 Wauters 2 - Wautersgang 2	26.10.84	10	700.000
685	111 Rue Poste 31 - travaux - Poststraat 31 - werken	07.11.84	10	1.350.000
686	112 Rue Poste 19 - Poststraat 19	26.10.84	10	1.300.000
688	114 Botanique 1/3/5 - Kruidtuin 1/3/5	18.01.85	20	6.000.000
688	114 Botanique 55 - rénovation - Kruidtuin 55 - vernieuwing	25.07.84	10	2.260.000
694	120 Rue Poste 31 - rénovation - Poststraat 31 - vernieuwing	10.05.85	20	1.250.000
697	123 Rue Verte 38/40 - Groenstraat 38/40	1986	20	600.000
707	134 Honoraires const. Botanique - Erelonen bouw Kruidtuin	1986	20	800.000
418	Prêt à 1 % CEE - Lening EEG aan 1 %	22.11.82		2.000.000
EMPRUNTS REGIE - LENINGEN BEDRIJF TOTAUX DES EMPRUNTS - TOTAAL LENING				200.778.000

TABEL VAN INTRESTEN EN AFLOSSINGEN ANDERS DAN 1990

	Solde au 31.12.89 — Saldo op 31.12.89	Année échéance — Jaar vervaldag	Remboursements 1990 — Aflossing 1990	Solde fin 1990 — Saldo einde 1990	Base 1 % 1990 — Basis 1 % 1990	Taux intérêts — Rentevoet	Tot. intérêts prévus pour 1990 — Tot. intresten voorzien voor 1990
	629.300	2009	19.375 1	609.925	6.195	9,25	57.303
	3.654.000	2009	112.500 1	3.541.500	35.977	9,25	332.787
	49.804.020	2009	1.533.375 3	48.270.645	494.206	9,25	4.571.405
	2.580.000	2009	192.000 2	2.388.000	24.360	7,75	188.790
	1.586.500	2010	43.700 2	1.542.800	15.537	9,25	143.717
	751.500	2010	20.700 2	730.800	7.359	9,25	68.070
	1.230.000	1990	1.230.000 3	0	9.225	8,85	81.641
	1.064.625	2010	29.325 4	1.035.300	10.646	9,25	98.475
	431.695	2010	11.891 4	419.804	4.316	9,25	39.923
	1.958.245	2011	50.270 2	1.907.975	19.204	9,25	177.637
	2.410.000	1991	1.180.000 2	1.230.000	15.250	8	122.000
	471.350	2011	12.100 4	459.250	4.712	9,25	43.586
	857.000	2011	22.000 2	835.000	8.570	9,25	79.272
	964.000	1991	472.000 1	492.000	7.280	8	58.240
	2.410.000	1991	1.180.000 1	1.230.000	19.200	8	145.600
	1.585.450	2011	40.700 4	1.544.750	15.854	9,25	146.649
	3.520.000	1992	1.110.000 2	2.410.000	26.875	8	215.000
	232.320	1992	73.260 3	159.060	2.139	8	17.112
	52.800	1992	16.650 1	36.150	444	8	3.552
	47.520	1992	14.985 4	32.535	474	8	3.792
	3.520.000	1992	1.110.000 4	2.410.000	35.200	8	281.600
	422.400	1992	133.200 4	289.200	4.424	8	35.392
	1.009.800	1993	235.400 3	774.400	9.509	8	76.072
	912.594	2003	50.439 4	862.155	9.124	8,25	75.273
	1.900.800	1993	235.400 4	774.400	10.098	8	80.784
	1.220.800	1994	220.180 2	1.000.620	10.556	8	84.448
	170.748	1993	39.804 4	130.944	1.706	8	13.648
	13.070.400	2003	722.400 4	12.348.000	130.704	8,25	1.078.308
	932.400	1994	168.165 1	764.235	8.483	8	67.864
	2.620.800	2004	131.200 1	2.489.600	25.552	8,25	210.804
	616.000	1994	111.100 1	504.900	5.604	8	44.832
	1.556.100	2004	77.900 1	1.478.200	15.171	8,25	125.160
	160.160	1994	28.886 1	131.274	1.456	8	11.648
	876.330	2004	43.870 1	832.460	8.543	8,25	70.479
	812.000	1994	146.450 1	665.550	7.387	8	59.096
	1.883.700	2004	94.300 1	1.789.400	18.365	8,25	151.511
	1.965.600	2004	98.400 3	1.867.200	19.410	8,25	160.132
	420.000	1994	75.750 3	344.250	4.010	8	32.080
	982.800	2004	49.200 3	933.600	9.705	8,25	80.066
	1.015.560	2004	50.840 3	964.720	10.027	8,25	82.722
	1.339.500	2004	42.000 2	1.297.500	13.184	8,25	108.768
	1.071.600	2004	33.600 4	1.038.000	10.716	8,25	88.407
	802.100	1994	131.300 4	670.800	8.020	8	64.160
	431.900	1994	70.700 4	316.200	4.318	8	34.544
	832.950	1994	136.350 4	696.600	8.328	8	66.624
	802.100	1994	131.300 4	670.800	8.020	8	64.160
	5.514.000	2005	156.000 2	5.358.000	53.970	8,25	445.252
	1.394.420	1994	228.260 3	1.166.160	13.373	8	106.984
	1.148.750	2005	32.500 1	1.116.250	11.324	8,25	93.423
	565.800	2006	13.800 1	552.000	5.583	7,85	43.826
	767.200		19.200	748.000	7.576	7,85	59.471
	1.300.000		100.000	120.000	13.000	1	13.000
	127.388.637		12.282.725	115.105.912			10.605.089

TABLEAU DES INTERETS ET AMORTISSEMENTS EMPRUNTS BEMPT DE L'ANNEE 1990

N° — Nr.	LIBELLE DESTINATION — AARD BESTEMMING	Date émission — Datum uitgifte	Durée — Duur	Montant initial — Nominaal bedrag
600	14 Bempt - Bempt	09.01.80	30	162.105.000
606	20 Bempt complément - Bempt aanvulling	03.04.80	30	1.050.000
629	52 Bempt honoraires viabilisation - Bempt ereloon wegeniswerken	01.12.81	10	3.000.000
634	60 Bempt études voiries - Bempt studies wegeniswerken	12.10.82	10	1.430.000
636	62 Bempt remblais - Bempt aanvaarding	19.12.82	10	4.471.000
640	66 Bempt étang - Bempt vijver	30.11.83	20	5.234.000
643	69 Bempt honoraria - Bempt honoraria	05.10.83	10	240.000
646	72 Bempt avec. eau pluie - Bempt afvoer van regenwater	05.07.83	10	147.000
659	85 Bempt exutoire - Bempt uitwatering	06.02.83	20	2.355.000
670	96 Bempt étang complément. - Bempt vijver aanvulling	19.12.83	20	486.000
696	122 Bempt étang complément. - Bempt vijver aanvulling	12.09.85	10	182.000
704	130 Bempt esp. vert - Bempt aanleg groene ruimte	23.09.85	20	3.000.000
EMPRUNTS REGIE - LENINGEN BEDRIJF TOTAUX DES EMPRUNTS - TOTAAL LENING				183.700.000

TABEL VAN INTRESTEN EN AFLOSSINGEN VAN LENINGEN BEMPT VOOR HET JAAR 1990

	Solde au 31.12.89 — Saldo op 31.12.89	Année échéance — Jaar vervaldag	Remboursements 1990 — Aflossing 1990	Solde fin 1990 — Saldo einde 1990	Base 1 % 1990 — Basis 1 % 1990	Taux intérêts — Rentevoet	Tot. intérêts prévus pour 1990 — Tot. intresten voorzien voor 1990
	135.356.675	2010	3.728.415 2	131.628.260	1.325.613	9,25	12.261.924
	876.750	2010	24.150 1	852.600	8.646	9,25	79.980
	723.000	1991	354.000 4	369.000	7.230	8	57.840
	503.360	1992	158.730 4	344.630	5.032	8	40.268
	1.573.792	1992	496.281 4	1.077.511	15.736	8	125.903
	4.072.052	2003	225.062 4	3.846.990	40.720	8,25	335.944
	110.160	1993	25.680 4	84.480	1.100	8	8.812
	67.473	1993	15.729 3	51.744	635	8	5.082
	1.832.190	2003	101.265 4	1.730.925	18.320	8,25	151.155
	378.108	2003	20.898 4	357.210	3.780	8,25	31.193
	129.038	1995	16.744 2	112.294	1.164	8	9.317
	2.757.000	2005	78.000 3	2.679.000	27.375	8,25	225.843
	148.379.598		5.244.954 5.244.954	143.134.644 148.379.598	1.455.351		13.333.179

TABLEAU DES EMPRUNTS

Fonction minimale — Minimale functie	FONCTION ET DESTINATION — FUNCTIE EN BESTEMMING	Orga- nisme prêteur — Geld- schieter	N° de l'emprunt au Crédit Communal — Lening- nummer Ge- meente- krediet	Pouvoir public suppor- tant le rembour- sement — Overheid die de aflossing draagt	Date de la déli- bération — Datum beslissing	Date de l'approbation — Datum goedkeuring	Montant F — Bedrag F	Durée (années) — Duur in aantal jaren
	<b>A EMPRUNTS CONTRACTES OPGENOMEN LENINGEN</b>							
	- à charge de l'Agglomération - ten laste van de Agglomeratie	91		Aggl.				
	- à charge de l'Etat - ten laste van het Rijk	92		Etat Rijk				
	Total - Totaal							
	<b>B. EMPRUNTS A CONTRACTER OP TE NEMEN LENINGEN</b>							
	- à charge de l'Agglomération - ten laste van de Agglomeratie	94		Aggl.				
	- à charge de l'Etat - ten laste van het Rijk	95		Etat Rijk				
	Total - Totaal	98						
	Total général des emprunts Algemeen totaal van de leningen	99						

(1) Mode de remboursement : a. = annuités; t.é. = tranches égales; t.p. = tranches progressives.

TABEL VAN DE LENINGEN

Année d'expiration — Vervaljaar	Mode de remboursement (1) — Wijze van aflossing (1)	Taux d'intérêt % — Rentevoet %	Solde restant à rembourser sur lequel est calculé l'intérêt F — Nog terug te betalen bedrag waarop de interest is berekend F	MONTANT DE L'AMORTISSEMENT ET DES INTERETS A CHARGE DE : — BEDRAG VAN TERUGBETALING EN VAN INTERESTEN TEN LASTE VAN :					
				AGGLOMERATION — AGGLOMERATIE		ETAT — STAAT		TIERS — DERDEN	
				Amortissement — Aflossing	Intérêts — Interest	Amortissement — Aflossing	Intérêts — Interest	Amortissement — Aflossing	Intérêts — Interest
			2.252.563.245	159.798.985	173.563.157				
			2.237.231.671			113.874.013	202.908.625		
			4.489.794.916	159.798.985	173.563.157	113.874.013	202.908.625		

(1) Wijze van aflossing : a. = annuïteiten; g.t. = gelijke tranches; p.t. = progressieve tranches.

